

MUNICIPIO
BALANZA DE COMPROBACIÓN - MUNICIPIO SAN CRISTÓBAL DE LA BARRANCA
AL 31 DE DICIEMBRE DE 2018

| No. DE CUENTA | NOMBRE DE LA CUENTA | SALDO FINAL DEL MES | |
|---------------|--|---------------------|----------|
| | | DEUDOR | ACREEDOR |
| 1000 | ACTIVO | 109,071,834.47 | 0.00 |
| 1100 | ACTIVO CIRCULANTE | 356,169.11 | 0.00 |
| 1110 | EFFECTIVO Y EQUIVALENTES | 351,457.10 | 0.00 |
| 1111 | EFFECTIVO | 379.25 | 0.00 |
| 1112 | BANCOS/TESORERÍA | 351,077.85 | 0.00 |
| 1113 | BANCOS/DEPENDENCIAS Y OTROS | 0.00 | 0.00 |
| 1114 | INVERSIONES TEMPORALES (HASTA 3 MESES) | 0.00 | 0.00 |
| 1115 | FONDOS CON AFECTACIÓN ESPECÍFICA | 0.00 | 0.00 |
| 1116 | DEPÓSITOS DE FONDOS DE TERCEROS EN GARANTÍA Y/O ADMINISTRACIÓN | 0.00 | 0.00 |
| 1119 | OTROS EFFECTIVOS Y EQUIVALENTES | 0.00 | 0.00 |
| 1120 | DERECHOS A RECIBIR EFFECTIVO O EQUIVALENTES | 0.00 | 0.00 |
| 1121 | INVERSIONES FINANCIERAS DE CORTO PLAZO | 0.00 | 0.00 |
| 1122 | CUENTAS POR COBRAR A CORTO PLAZO | 0.00 | 0.00 |
| 1123 | DEUDORES DIVERSOS POR COBRAR A CORTO PLAZO | 0.00 | 0.00 |
| 1124 | INGRESOS POR RECUPERAR A CORTO PLAZO | 0.00 | 0.00 |
| 1125 | DEUDORES POR ANTICIPOS DE LA TESORERÍA A CORTO PLAZO | 0.00 | 0.00 |
| 1126 | PRÉSTAMOS OTORGADOS A CORTO PLAZO | 0.00 | 0.00 |
| 1129 | OTROS DERECHOS A RECIBIR EFFECTIVO O EQUIVALENTES A CORTO PLAZO | 0.00 | 0.00 |
| 1130 | DERECHOS A RECIBIR BIENES O SERVICIOS | 4,712.01 | 0.00 |
| 1131 | ANTICIPO A PROVEEDORES POR ADQUISICIÓN DE BIENES Y PRESTACIÓN DE SERVICIOS A CORTO PLAZO | 4,712.01 | 0.00 |
| 1132 | ANTICIPO A PROVEEDORES POR ADQUISICIÓN DE BIENES INMUEBLES Y MUEBLES A CORTO PLAZO | 0.00 | 0.00 |
| 1133 | ANTICIPO A PROVEEDORES POR ADQUISICIÓN DE BIENES INTANGIBLES A CORTO PLAZO | 0.00 | 0.00 |
| 1134 | ANTICIPO A CONTRATISTAS POR OBRAS PÚBLICAS A CORTO PLAZO | 0.00 | 0.00 |
| 1139 | OTROS DERECHOS A RECIBIR BIENES O SERVICIOS A CORTO PLAZO | 0.00 | 0.00 |
| 1140 | INVENTARIOS | 0.00 | 0.00 |
| 1141 | INVENTARIO DE MERCANCIAS PARA VENTA | 0.00 | 0.00 |
| 1142 | INVENTARIO DE MERCANCIAS TERMINADAS | 0.00 | 0.00 |
| 1143 | INVENTARIO DE MERCANCIAS EN PROCESO DE ELABORACIÓN | 0.00 | 0.00 |
| 1144 | INVENTARIO DE MATERIAS PRIMAS, MATERIALES Y SUMINISTROS PARA PRODUCCIÓN | 0.00 | 0.00 |
| 1145 | BIENES EN TRÁNSITO | 0.00 | 0.00 |
| 1150 | ALMACENES | 0.00 | 0.00 |
| 1151 | ALMACÉN DE MATERIALES Y SUMINISTROS DE CONSUMO | 0.00 | 0.00 |
| 1160 | ESTIMACIÓN POR PÉRDIDA O DETERIORO DE ACTIVOS CIRCULANTES | 0.00 | 0.00 |

000001

| | | | |
|------|--|----------------|------|
| 1161 | ESTIMACIONES PARA CUENTAS INCOBRABLES POR DERECHOS A RECIBIR EFECTIVO O EQUIVALENTES | 0.00 | 0.00 |
| 1162 | ESTIMACIÓN POR DETERIORO DE INVENTARIOS | 0.00 | 0.00 |
| 1190 | OTROS ACTIVOS CIRCULANTES | 0.00 | 0.00 |
| 1191 | VALORES EN GARANTÍA | 0.00 | 0.00 |
| 1192 | BIENES EN GARANTÍA (EXCLUYE DEPOSITOS DE FONDOS) | 0.00 | 0.00 |
| 1193 | BIENES DERIVADOS DE EMBARGOS, DECOMISOS, ASEGURAMIENTOS Y DACIÓN EN PAGO | 0.00 | 0.00 |
| 1194 | ADQUISICIÓN CON FONDOS DE TERCEROS | 0.00 | 0.00 |
| 1200 | ACTIVO NO CIRCULANTE | 108,715,665.36 | 0.00 |
| 1210 | INVERSIONES FINANCIERAS A LARGO PLAZO | 0.00 | 0.00 |
| 1211 | INVERSIONES A LARGO PLAZO | 0.00 | 0.00 |
| 1212 | TÍTULOS Y VALORES A LARGO PLAZO | 0.00 | 0.00 |
| 1213 | FIDEICOMISOS, MANDATOS Y CONTRATOS ANÁLOGOS | 0.00 | 0.00 |
| 1214 | PARTICIPACIONES Y APORTACIONES DE CAPITAL | 0.00 | 0.00 |
| 1220 | DERECHOS A RECIBIR EFECTIVO O EQUIVALENTES A LARGO PLAZO | 0.00 | 0.00 |
| 1221 | DOCUMENTOS POR COBRAR A LARGO PLAZO | 0.00 | 0.00 |
| 1222 | DEUDORES DIVERSOS A LARGO PLAZO | 0.00 | 0.00 |
| 1223 | INGRESOS POR RECUPERAR A LARGO PLAZO | 0.00 | 0.00 |
| 1224 | PRÉSTAMOS OTORGADOS A LARGO PLAZO | 0.00 | 0.00 |
| 1229 | OTROS DERECHOS A RECIBIR EFECTIVO O EQUIVALENTES A LARGO PLAZO | 0.00 | 0.00 |
| 1230 | BIENES INMUEBLES, INFRAESTRUCTURA Y CONSTRUCCIONES EN PROCESO | 105,351,844.01 | 0.00 |
| 1231 | TERRENOS | 200,000.00 | 0.00 |
| 1232 | VIVIENDAS | 0.00 | 0.00 |
| 1233 | EDIFICIOS NO HABITACIONALES | 1,478,580.00 | 0.00 |
| 1234 | INFRAESTRUCTURA | 17,800,622.98 | 0.00 |
| 1235 | CONSTRUCCIONES EN PROCESO EN BIENES DE DOMINIO PÚBLICO | 75,104,441.03 | 0.00 |
| 1236 | CONSTRUCCIONES EN PROCESO EN BIENES PROPIOS | 10,000.00 | 0.00 |
| 1239 | OTROS BIENES INMUEBLES | 10,758,200.00 | 0.00 |
| 1240 | BIENES MUEBLES | 3,062,997.35 | 0.00 |
| 1241 | MOBILIARIO Y EQUIPO DE ADMINISTRACIÓN | 697,543.47 | 0.00 |
| 1242 | MOBILIARIO Y EQUIPO EDUCACIONAL Y RECREATIVO | 107,395.60 | 0.00 |
| 1243 | EQUIPO E INSTRUMENTAL MÉDICO Y DE LABORATORIO | 0.00 | 0.00 |
| 1244 | VEHÍCULOS Y EQUIPO DE TRANSPORTE | 453,420.00 | 0.00 |
| 1245 | EQUIPO DE DEFENSA Y SEGURIDAD | 0.00 | 0.00 |
| 1246 | MAQUINARIA, OTROS EQUIPOS Y HERRAMIENTAS | 1,804,638.28 | 0.00 |
| 1247 | COLECCIONES, OBRAS DE ARTE Y OBJETOS VALIOSOS | 0.00 | 0.00 |
| 1248 | ACTIVOS BIOLÓGICOS | 0.00 | 0.00 |

000002

| | | | |
|------|---|------------|--------------|
| 1250 | ACTIVOS INTANGIBLES | | |
| 1251 | SOFTWARE | 300,824.00 | 0.00 |
| 1252 | PATENTES, MARCAS Y DERECHOS | 300,824.00 | 0.00 |
| 1253 | CONCESIONES Y FRANQUICIAS | 0.00 | 0.00 |
| 1254 | LICENCIAS | 0.00 | 0.00 |
| 1259 | OTROS ACTIVOS INTANGIBLES | 0.00 | 0.00 |
| 1260 | DEPRECIACIÓN, DETERIORO Y AMORTIZACIÓN ACUMULADA DE BIENES | 0.00 | 0.00 |
| 1261 | DEPRECIACIÓN ACUMULADA DE BIENES INMUEBLES | 0.00 | 0.00 |
| 1262 | DEPRECIACIÓN ACUMULADA DE INFRAESTRUCTURA | 0.00 | 0.00 |
| 1263 | DEPRECIACIÓN ACUMULADA DE BIENES MUEBLES | 0.00 | 0.00 |
| 1264 | DETERIORO ACUMULADO DE ACTIVOS BIOLÓGICOS | 0.00 | 0.00 |
| 1265 | AMORTIZACIÓN ACUMULADA DE ACTIVOS INTANGIBLES | 0.00 | 0.00 |
| 1270 | ACTIVOS DIFERIDOS | 0.00 | 0.00 |
| 1271 | ESTUDIOS, FORMULACIÓN Y EVALUACIÓN DE PROYECTOS | 0.00 | 0.00 |
| 1272 | DERECHOS SOBRE BIENES EN RÉGIMEN DE ARRENDAMIENTO FINANCIERO | 0.00 | 0.00 |
| 1273 | GASTOS PAGADOS POR ADELANTADO A LARGO PLAZO | 0.00 | 0.00 |
| 1274 | ANTICIPOS A LARGO PLAZO | 0.00 | 0.00 |
| 1275 | BENEFICIOS AL RETIRO DE EMPLEADOS PAGADOS POR ADELANTADO | 0.00 | 0.00 |
| 1279 | OTROS ACTIVOS DIFERIDOS | 0.00 | 0.00 |
| 1280 | ESTIMACIÓN POR PÉRDIDA O DETERIORO DE ACTIVOS NO CIRCULANTES | 0.00 | 0.00 |
| 1281 | ESTIMACIONES POR PÉRDIDA DE CUENTAS INCOBRABLES DE DOCUMENTOS POR COBRAR A LARGO PLAZO | 0.00 | 0.00 |
| 1282 | ESTIMACIONES POR PÉRDIDA DE CUENTAS INCOBRABLES DE DEUDORES DIVERSOS POR COBRAR A LARGO PLAZO | 0.00 | 0.00 |
| 1283 | ESTIMACIONES POR PÉRDIDA DE CUENTAS INCOBRABLES DE INGRESOS POR COBRAR A LARGO PLAZO | 0.00 | 0.00 |
| 1284 | ESTIMACIONES POR PÉRDIDA DE CUENTAS INCOBRABLES DE PRÉSTAMOS OTORGADOS A LARGO PLAZO | 0.00 | 0.00 |
| 1289 | ESTIMACIONES POR PÉRDIDA DE OTRAS CUENTAS INCOBRABLES A LARGO PLAZO | 0.00 | 0.00 |
| 1290 | OTROS ACTIVOS NO CIRCULANTES | 0.00 | 0.00 |
| 1291 | BIENES EN CONCESIÓN | 0.00 | 0.00 |
| 1292 | BIENES EN ARRENDAMIENTO FINANCIERO | 0.00 | 0.00 |
| 1293 | BIENES EN COMODATO | 0.00 | 0.00 |
| 2000 | PASIVO | 0.00 | 0.00 |
| 2100 | PASIVO CIRCULANTE | 0.00 | 8,801,440.43 |
| 2110 | CUENTAS POR PAGAR A CORTO PLAZO | 0.00 | 5,141,255.26 |
| 2111 | SERVICIOS PERSONALES POR PAGAR A CORTO PLAZO | 0.00 | 5,141,255.26 |
| 2112 | PROVEEDORES POR PAGAR A CORTO PLAZO | 0.00 | 0.00 |
| 2113 | CONTRATISTAS POR OBRAS PÚBLICAS POR PAGAR A CORTO PLAZO | 0.00 | 1,520,315.15 |
| 2114 | PARTICIPACIONES Y APORTACIONES POR PAGAR A CORTO PLAZO | 0.00 | 1,777,083.44 |
| | | 0.00 | 0.00 |

000003

| | | | |
|------|--|------|--------------|
| 2115 | TRANSFERENCIAS OTORGADAS POR PAGAR A CORTO PLAZO | | |
| 2116 | INTERESES, COMISIONES Y OTROS GASTOS DE LA DEUDA PÚBLICA POR PAGAR A CORTO PLAZO | 0.00 | 0.00 |
| 2117 | RETENCIONES Y CONTRIBUCIONES POR PAGAR A CORTO PLAZO | 0.00 | 0.00 |
| 2118 | DEVOLUCIONES DE LA LEY DE INGRESOS POR PAGAR A CORTO PLAZO | 0.00 | 1,243,856.67 |
| 2119 | OTRAS CUENTAS POR PAGAR A CORTO PLAZO | 0.00 | 0.00 |
| 2120 | DOCUMENTOS POR PAGAR A CORTO PLAZO | 0.00 | 600,000.00 |
| 2121 | DOCUMENTOS COMERCIALES POR PAGAR A CORTO PLAZO | 0.00 | 0.00 |
| 2122 | DOCUMENTOS CON CONTRATISTAS POR OBRAS PÚBLICAS POR PAGAR A CORTO PLAZO | 0.00 | 0.00 |
| 2129 | OTROS DOCUMENTOS POR PAGAR A CORTO PLAZO | 0.00 | 0.00 |
| 2130 | PORCIÓN A CORTO PLAZO DE LA DEUDA PÚBLICA A LARGO PLAZO | 0.00 | 0.00 |
| 2131 | PORCIÓN A CORTO PLAZO DE LA DEUDA PÚBLICA INTERNA | 0.00 | 0.00 |
| 2132 | PORCIÓN A CORTO PLAZO DE LA DEUDA PÚBLICA EXTERNA | 0.00 | 0.00 |
| 2133 | PORCIÓN A CORTO PLAZO DE ARRENDAMIENTO FINANCIERO | 0.00 | 0.00 |
| 2140 | TÍTULOS Y VALORES A CORTO PLAZO | 0.00 | 0.00 |
| 2141 | TÍTULOS Y VALORES DE LA DEUDA PÚBLICA INTERNA A CORTO PLAZO | 0.00 | 0.00 |
| 2142 | TÍTULOS Y VALORES DE LA DEUDA PÚBLICA EXTERNA A CORTO PLAZO | 0.00 | 0.00 |
| 2150 | PASIVOS DIFERIDOS A CORTO PLAZO | 0.00 | 0.00 |
| 2151 | INGRESOS COBRADOS POR ADELANTADO A CORTO PLAZO | 0.00 | 0.00 |
| 2152 | INTERESES COBRADOS POR ADELANTADO A CORTO PLAZO | 0.00 | 0.00 |
| 2159 | OTROS PASIVOS DIFERIDOS A CORTO PLAZO | 0.00 | 0.00 |
| 2160 | FONDOS Y BIENES DE TERCEROS EN GARANTÍA Y/O ADMINISTRACIÓN A CORTO PLAZO | 0.00 | 0.00 |
| 2161 | FONDOS EN GARANTÍA A CORTO PLAZO | 0.00 | 0.00 |
| 2162 | FONDOS EN ADMINISTRACIÓN A CORTO PLAZO | 0.00 | 0.00 |
| 2163 | FONDOS CONTINGENTES A CORTO PLAZO | 0.00 | 0.00 |
| 2164 | FONDOS DE FIDEICOMISOS, MANDATOS Y CONTRATOS ANÁLOGOS A CORTO PLAZO | 0.00 | 0.00 |
| 2165 | OTROS FONDOS DE TERCEROS EN GARANTÍA Y/O ADMINISTRACIÓN A CORTO PLAZO | 0.00 | 0.00 |
| 2166 | VALORES Y BIENES EN GARANTÍA A CORTO PLAZO | 0.00 | 0.00 |
| 2170 | PROVISIONES A CORTO PLAZO | 0.00 | 0.00 |
| 2171 | PROVISIÓN PARA DEMANDAS Y JUICIOS A CORTO PLAZO | 0.00 | 0.00 |
| 2172 | PROVISIÓN PARA CONTINGENCIAS A CORTO PLAZO | 0.00 | 0.00 |
| 2179 | OTRAS PROVISIONES A CORTO PLAZO | 0.00 | 0.00 |
| 2190 | OTROS PASIVOS A CORTO PLAZO | 0.00 | 0.00 |
| 2191 | INGRESOS POR CLASIFICAR | 0.00 | 0.00 |
| 2192 | RECAUDACIÓN POR PARTICIPAR | 0.00 | 0.00 |
| 2199 | OTROS PASIVOS CIRCULANTES | 0.00 | 0.00 |
| 2200 | PASIVO NO CIRCULANTE | 0.00 | 0.00 |
| | | 0.00 | 3,660,185.17 |

000004

| | | | |
|------|--|------|----------------|
| 2210 | CUENTAS POR PAGAR A LARGO PLAZO | | |
| 2211 | PROVEEDORES POR PAGAR A LARGO PLAZO | 0.00 | 0.00 |
| 2212 | CONTRATISTAS POR OBRAS PÚBLICAS POR PAGAR A LARGO PLAZO | 0.00 | 0.00 |
| 2220 | DOCUMENTOS POR PAGAR A LARGO PLAZO | 0.00 | 0.00 |
| 2221 | DOCUMENTOS COMERCIALES POR PAGAR A LARGO PLAZO | 0.00 | 0.00 |
| 2222 | DOCUMENTOS CON CONTRATISTAS POR OBRAS PÚBLICAS POR PAGAR A LARGO PLAZO | 0.00 | 0.00 |
| 2229 | OTROS DOCUMENTOS POR PAGAR A LARGO PLAZO | 0.00 | 0.00 |
| 2230 | DEUDA PÚBLICA A LARGO PLAZO | 0.00 | 3,660,185.17 |
| 2231 | TÍTULOS Y VALORES DE LA DEUDA PÚBLICA INTERNA A LARGO PLAZO | 0.00 | 0.00 |
| 2232 | TÍTULOS Y VALORES DE LA DEUDA PÚBLICA EXTERNA A LARGO PLAZO | 0.00 | 0.00 |
| 2233 | PRÉSTAMOS DE LA DEUDA PÚBLICA INTERNA POR PAGAR A LARGO PLAZO | 0.00 | 3,660,185.17 |
| 2234 | PRÉSTAMOS DE LA DEUDA PÚBLICA EXTERNA POR PAGAR A LARGO PLAZO | 0.00 | 0.00 |
| 2235 | ARRENDAMIENTO FINANCIERO POR PAGAR A LARGO PLAZO | 0.00 | 0.00 |
| 2240 | PASIVOS DIFERIDOS A LARGO PLAZO | 0.00 | 0.00 |
| 2241 | CRÉDITOS DIFERIDOS A LARGO PLAZO | 0.00 | 0.00 |
| 2242 | INTERESES COBRADOS POR ADELANTADO A LARGO PLAZO | 0.00 | 0.00 |
| 2249 | OTROS PASIVOS DIFERIDOS A LARGO PLAZO | 0.00 | 0.00 |
| 2250 | FONDOS Y BIENES DE TERCEROS EN GARANTÍA Y/O ADMINISTRACIÓN A LARGO PLAZO | 0.00 | 0.00 |
| 2251 | FONDOS EN GARANTÍA A LARGO PLAZO | 0.00 | 0.00 |
| 2252 | FONDOS EN ADMINISTRACIÓN A LARGO PLAZO | 0.00 | 0.00 |
| 2253 | FONDOS CONTINGENTES A LARGO PLAZO | 0.00 | 0.00 |
| 2254 | FONDOS DE FIDEICOMISOS, MANDATOS Y CONTRATOS ANÁLOGOS A LARGO PLAZO | 0.00 | 0.00 |
| 2255 | OTROS FONDOS DE TERCEROS EN GARANTÍA Y/O ADMINISTRACIÓN A LARGO PLAZO | 0.00 | 0.00 |
| 2256 | VALORES Y BIENES EN GARANTÍA A LARGO PLAZO | 0.00 | 0.00 |
| 2260 | PROVISIONES A LARGO PLAZO | 0.00 | 0.00 |
| 2261 | PROVISIÓN PARA DEMANDAS Y JUICIOS A LARGO PLAZO | 0.00 | 0.00 |
| 2262 | PROVISIÓN PARA PENSIONES A LARGO PLAZO | 0.00 | 0.00 |
| 2263 | PROVISIÓN PARA CONTINGENCIAS A LARGO PLAZO | 0.00 | 0.00 |
| 2269 | OTRAS PROVISIONES A LARGO PLAZO | 0.00 | 0.00 |
| 3000 | HACIENDA PÚBLICA/ PATRIMONIO | 0.00 | 100,270,394.04 |
| 3100 | HACIENDA PÚBLICA/ PATRIMONIO CONTRIBUIDO | 0.00 | 0.00 |
| 3110 | APORTACIONES | 0.00 | 0.00 |
| 3120 | DONACIONES DE CAPITAL | 0.00 | 0.00 |
| 3130 | ACTUALIZACIÓN DE LA HACIENDA PÚBLICA/PATRIMONIO | 0.00 | 0.00 |
| 3200 | HACIENDA PÚBLICA/PATRIMONIO GENERADO | 0.00 | 100,270,394.04 |
| 3210 | RESULTADOS DEL EJERCICIO (AHORRO/ DESAHORRO) | 0.00 | 9,992,331.75 |

000005

| | | | |
|------|---|------|---------------|
| 3220 | RESULTADOS DE EJERCICIOS ANTERIORES | 0.00 | 77,961,282.29 |
| 3230 | REVALÚOS | 0.00 | 12,316,780.00 |
| 3231 | REVALÚO DE BIENES INMUEBLES | 0.00 | 12,316,780.00 |
| 3232 | REVALÚO DE BIENES MUEBLES | 0.00 | 0.00 |
| 3233 | REVALÚO DE BIENES INTANGIBLES | 0.00 | 0.00 |
| 3239 | OTROS REVALÚOS | 0.00 | 0.00 |
| 3240 | RESERVAS | 0.00 | 0.00 |
| 3241 | RESERVAS DE PATRIMONIO | 0.00 | 0.00 |
| 3242 | RESERVAS TERRITORIALES | 0.00 | 0.00 |
| 3243 | RESERVAS POR CONTINGENCIAS | 0.00 | 0.00 |
| 3250 | RECTIFICACIONES DE RESULTADOS DE EJERCICIOS ANTERIORES | 0.00 | 0.00 |
| 3251 | CAMBIOS EN POLÍTICAS CONTABLES | 0.00 | 0.00 |
| 3252 | CAMBIOS POR ERRORES CONTABLES | 0.00 | 0.00 |
| 3300 | EXCESO O INSUFICIENCIA EN LA ACTUALIZACIÓN DE LA HACIENDA PÚBLICA/ PATRIMONIO | 0.00 | 0.00 |
| 3310 | RESULTADO POR POSICIÓN MONETARIA | 0.00 | 0.00 |
| 3320 | RESULTADO POR TENENCIA DE ACTIVOS NO MONETARIOS | 0.00 | 0.00 |
| 4000 | INGRESOS Y OTROS BENEFICIOS | 0.00 | 44,207,158.78 |
| 4100 | INGRESOS DE GESTIÓN | 0.00 | 1,685,880.36 |
| 4110 | IMPUESTOS | 0.00 | 566,294.04 |
| 4111 | IMPUESTOS SOBRE LOS INGRESOS | 0.00 | 0.00 |
| 4112 | IMPUESTOS SOBRE EL PATRIMONIO | 0.00 | 566,294.04 |
| 4113 | IMPUESTO SOBRE LA PRODUCCIÓN, EL CONSUMO Y LAS TRANSACCIONES | 0.00 | 0.00 |
| 4114 | IMPUESTOS AL COMERCIO EXTERIOR | 0.00 | 0.00 |
| 4115 | IMPUESTOS SOBRE NÓMINAS Y ASIMILABLES | 0.00 | 0.00 |
| 4116 | IMPUESTOS ECOLÓGICOS | 0.00 | 0.00 |
| 4117 | ACCESORIOS DE IMPUESTOS | 0.00 | 0.00 |
| 4119 | OTROS IMPUESTOS | 0.00 | 0.00 |
| 4120 | CUOTAS Y APORTACIONES DE SEGURIDAD SOCIAL | 0.00 | 0.00 |
| 4121 | APORTACIONES PARA FONDOS DE VIVIENDA | 0.00 | 0.00 |
| 4122 | CUOTAS PARA EL SEGURO SOCIAL | 0.00 | 0.00 |
| 4123 | CUOTAS DE AHORRO PARA EL RETIRO | 0.00 | 0.00 |
| 4124 | ACCESORIOS DE CUOTAS Y APORTACIONES PARA LA SEGURIDAD SOCIAL | 0.00 | 0.00 |
| 4129 | OTRAS CUOTAS Y APORTACIONES PARA LA SEGURIDAD SOCIAL | 0.00 | 0.00 |
| 4130 | CONTRIBUCIONES DE MEJDRAS | 0.00 | 0.00 |
| 4131 | CONTRIBUCIÓN DE MEJORAS POR OBRAS PÚBLICAS | 0.00 | 0.00 |
| 4140 | DERECHOS | 0.00 | 872,797.29 |

ESTE DOCUMENTO ES PARTE DE LA CUENTA PÚBLICA DEL H. AYUNTAMIENTO DE SAN JUAN DE LOS RIOS, CALIFORNIA, ADMINISTRACIÓN 2013 - 2014

| | | | |
|------|---|------|---------------|
| 4141 | DERECHOS POR EL USO, GOCE, APROVECHAMIENTO O EXPLOTACION DE BIENES DE DOMINIO PÚBLICO | 0.00 | 202,488.30 |
| 4142 | DERECHOS A LOS HIDROCARBUROS | 0.00 | 0.00 |
| 4143 | DERECHOS POR PRESTACIÓN DE SERVICIOS | 0.00 | 664,061.63 |
| 4144 | ACCESORIOS DE DERECHO | 0.00 | 5,219.36 |
| 4149 | OTROS DERECHOS | 0.00 | 1,028.00 |
| 4150 | PRODUCTOS DE TIPO CORRIENTE | 0.00 | 246,789.03 |
| 4151 | PRODUCTOS DERIVADOS DEL USO Y APROVECHAMIENTO DE BIENES NO SUJETOS A RÉGIMEN DE DOMINIO PÚBLICO | 0.00 | 246,789.03 |
| 4152 | ENAJENACIÓN DE BIENES MUEBLES NO SUJETOS A SER INVENTARIADOS | 0.00 | 0.00 |
| 4153 | ACCESORIOS DE PRODUCTOS | 0.00 | 0.00 |
| 4159 | OTROS PRODUCTOS QUE GENERAN INGRESOS CORRIENTES | 0.00 | 0.00 |
| 4160 | APROVECHAMIENTOS DE TIPO CORRIENTE | 0.00 | 0.00 |
| 4161 | INCENTIVOS DERIVADOS DE LA COLABORACIÓN FISCAL (derogada) | 0.00 | 0.00 |
| 4162 | MULTAS | 0.00 | 0.00 |
| 4163 | INDEMNIZACIONES | 0.00 | 0.00 |
| 4164 | REINTEGROS | 0.00 | 0.00 |
| 4165 | APROVECHAMIENTOS PROVENIENTES DE OBRAS PÚBLICAS | 0.00 | 0.00 |
| 4166 | APROVECHAMIENTOS POR PARTICIPACIONES DERIVADAS DE LA APLICACIÓN DE LEYES | 0.00 | 0.00 |
| 4167 | APROVECHAMIENTOS POR APORTACIONES Y COOPERACIONES | 0.00 | 0.00 |
| 4168 | ACCESORIOS DE APROVECHAMIENTO | 0.00 | 0.00 |
| 4169 | OTROS APROVECHAMIENTOS | 0.00 | 0.00 |
| 4170 | INGRESOS POR VENTAS DE BIENES Y SERVICIOS | 0.00 | 0.00 |
| 4171 | INGRESOS POR VENTA DE MERCANCIAS | 0.00 | 0.00 |
| 4172 | INGRESOS POR VENTAS DE BIENES Y SERVICIOS PRODUCIDOS EN ESTABLECIMIENTOS DEL GOBIERNO | 0.00 | 0.00 |
| 4173 | INGRESOS POR VENTA DE BIENES Y SERVICIOS DE ORGANISMOS DESCENTRALIZADOS | 0.00 | 0.00 |
| 4174 | INGRESOS DE OPERACIONES DE ENTIDADES PARAESTATALES EMPRESARIALES Y NO FINANCIERAS | 0.00 | 0.00 |
| 4190 | INGRESOS NO COMPRENDIDOS EN LAS FRACC. DE LA LEY DE ING. CAUSAD. EN EJER. FISCALES ANT. PEND. DE LIQUID. O PAGO | 0.00 | 0.00 |
| 4191 | IMPUESTOS NO COMPRENDIDOS EN LAS FRACC. DE LA LEY DE ING. CAUSADOS EN EJER. FISCALES ANT. PEND. DE LIQUID. O PAGO | 0.00 | 0.00 |
| 4192 | CONTRIBUCIONES DE MEJORAS, DERECHOS, PRODUCTOS Y APROVECHAMIENTOS NO COMPRENDIDOS EN LAS FRACC. DE LEY DE ING. CAUSAD. EN EJER. FISCALES ANT. PEND. DE LIQUID. O PAGO | 0.00 | 0.00 |
| 4200 | PARTICIPACIONES, APORTACIONES, TRANSFERENCIAS, ASIGNACIONES, SUBSIDIOS Y OTRAS AYUDAS | 0.00 | 42,521,278.42 |
| 4210 | PARTICIPACIONES Y APORTACIONES | 0.00 | 42,521,278.42 |
| 4211 | PARTICIPACIONES | 0.00 | 28,734,388.41 |
| 4212 | APORTACIONES | 0.00 | 5,278,196.49 |
| 4213 | CONVENIOS | 0.00 | 7,752,425.84 |
| 4214 | INCENTIVOS DERIVADOS DE LA COLABORACIÓN FISCAL | 0.00 | 756,267.68 |
| 4220 | TRANSFERENCIAS, ASIGNACIONES, SUBSIDIOS Y OTRAS AYUDAS | 0.00 | 0.00 |
| 4221 | TRANSFERENCIAS INTERNAS Y ASIGNACIONES DEL SECTOR PÚBLICO | 0.00 | 0.00 |

000007

| | | | |
|------|--|---------------|------|
| 4222 | TRANSFERENCIAS AL RESTO DEL SECTOR PUBLICO | 0.00 | 0.00 |
| 4223 | SUBSIDIOS Y SUBVENCIONES | 0.00 | 0.00 |
| 4224 | AYUDAS SOCIALES | 0.00 | 0.00 |
| 4225 | PENSIONES Y JUBILACIONES | 0.00 | 0.00 |
| 4226 | TRANSFERENCIAS DEL EXTERIOR | 0.00 | 0.00 |
| 4300 | OTROS INGRESOS Y BENEFICIOS | 0.00 | 0.00 |
| 4310 | INGRESOS FINANCIEROS | 0.00 | 0.00 |
| 4311 | INTERESES GANADOS DE VALORES, CRÉDITOS, BONDS Y OTROS. | 0.00 | 0.00 |
| 4319 | OTROS INGRESOS FINANCIEROS | 0.00 | 0.00 |
| 4320 | INCREMENTO POR VARIACIÓN DE INVENTARIOS | 0.00 | 0.00 |
| 4321 | INCREMENTO POR VARIACIÓN DE INVENTARIOS DE MERCANCIAS PARA VENTA | 0.00 | 0.00 |
| 4322 | INCREMENTO POR VARIACIÓN DE INVENTARIOS DE MERCANCIAS TERMINADAS | 0.00 | 0.00 |
| 4323 | INCREMENTO POR VARIACIÓN DE INVENTARIOS DE MERCANCIAS EN PROCESO DE ELABORACIÓN | 0.00 | 0.00 |
| 4324 | INCREMENTO POR VARIACIÓN DE INVENTARIOS DE MATERIAS PRIMAS, MATERIALES Y SUMINISTROS PARA PRODUCCIÓN | 0.00 | 0.00 |
| 4325 | INCREMENTO POR VARIACIÓN DE ALMACÉN DE MERCANCIAS PRIMAS, MATERIALES Y SUMINISTROS DE CONSUMO | 0.00 | 0.00 |
| 4330 | DISMINUCIÓN DEL EXCESO DE ESTIMACIONES POR PÉRDIDA O DETERIORO U OBSOLESCENCIA | 0.00 | 0.00 |
| 4340 | DISMINUCIÓN DEL EXCESO DE PROVISIONES | 0.00 | 0.00 |
| 4341 | DISMINUCIÓN DEL EXCESO DE PROVISIONES | 0.00 | 0.00 |
| 4390 | OTROS INGRESOS Y BENEFICIOS VARIOS | 0.00 | 0.00 |
| 4391 | OTROS INGRESOS DE EJERCICIOS ANTERIORES | 0.00 | 0.00 |
| 4392 | BONIFICACIONES Y DESCUENTOS OBTENIDOS | 0.00 | 0.00 |
| 4393 | DIFERENCIAS POR TIPO DE CAMBIO A FAVOR EN EFECTIVO Y EQUIVALENTES | 0.00 | 0.00 |
| 4394 | DIFERENCIAS DE COTIZACIONES A FAVOR EN VALORES NEGOCIABLES | 0.00 | 0.00 |
| 4395 | RESULTADO POR POSICIÓN MONETARIA | 0.00 | 0.00 |
| 4396 | UTILIDADES POR PARTICIPACIÓN PATRIMONIAL | 0.00 | 0.00 |
| 4399 | OTROS INGRESOS Y BENEFICIOS VARIOS | 0.00 | 0.00 |
| 5000 | GASTOS Y OTRAS PÉRDIDAS | 34,214,827.03 | 0.00 |
| 5100 | GASTOS DE FUNCIONAMIENTO | 31,290,449.30 | 0.00 |
| 5110 | SERVICIOS PERSONALES | 15,440,267.19 | 0.00 |
| 5111 | REMUNERACIONES AL PERSONAL DE CARÁCTER PERMANENTE | 10,528,430.73 | 0.00 |
| 5112 | REMUNERACIONES AL PERSONAL DE CARÁCTER TRANSITORIO | 2,354,604.63 | 0.00 |
| 5113 | REMUNERACIONES ADICIONALES Y ESPECIALES | 1,852,829.50 | 0.00 |
| 5114 | SEGURIDAD SOCIAL | 0.00 | 0.00 |
| 5115 | OTRAS PRESTACIONES SOCIALES Y ECONÓMICAS | 704,402.33 | 0.00 |
| 5116 | PAGO DE ESTÍMULOS A SERVIDORES PÚBLICOS | 0.00 | 0.00 |
| 5120 | MATERIALES Y SUMINISTROS | 10,459,717.98 | 0.00 |

000008

| | | | |
|------|---|--------------|------|
| 5121 | MATERIALES DE ADMINISTRACIÓN, EMISIÓN DE DOCUMENTOS Y ARTÍCULOS OFICIALES | 582,559.95 | 0.00 |
| 5122 | ALIMENTOS Y UTENSILIOS | 1,620,272.54 | 0.00 |
| 5123 | MATERIAS PRIMAS Y MATERIALES DE PRODUCCIÓN Y COMERCIALIZACIÓN | 0.00 | 0.00 |
| 5124 | MATERIALES Y ARTÍCULOS DE CONSTRUCCIÓN Y DE REPARACIÓN | 2,141,454.61 | 0.00 |
| 5125 | PRODUCTOS QUIMICOS, FARMACÉUTICOS Y DE LABORATORIO | 513,007.52 | 0.00 |
| 5126 | COMBUSTIBLES, LUBRICANTES Y ADITIVOS | 4,651,134.54 | 0.00 |
| 5127 | VESTUARIO, BLANCOS, PRENDAS DE PROTECCIÓN Y ARTÍCULOS DEPORTIVOS | 90,754.69 | 0.00 |
| 5128 | MATERIALES Y SUMINISTROS PARA SEGURIDAD | 0.00 | 0.00 |
| 5129 | HERRAMIENTAS, REFACCIONES Y ACCESORIOS MENORES | 860,534.13 | 0.00 |
| 5130 | SERVICIOS GENERALES | 5,390,464.13 | 0.00 |
| 5131 | SERVICIOS BÁSICOS | 2,051,441.67 | 0.00 |
| 5132 | SERVICIOS DE ARRENDAMIENTO | 411,927.56 | 0.00 |
| 5133 | SERVICIOS PROFESIONALES, CIENTÍFICOS, TÉCNICOS Y OTROS SERVICIOS | 246,781.76 | 0.00 |
| 5134 | SERVICIOS FINANCIEROS, BANCARIOS Y COMERCIALES | 493,267.95 | 0.00 |
| 5135 | SERVICIOS DE INSTALACIÓN, REPARACIÓN, MANTENIMIENTO Y CONSERVACIÓN | 1,069,231.55 | 0.00 |
| 5136 | SERVICIOS DE COMUNICACIÓN SOCIAL Y PUBLICIDAD | 68,660.40 | 0.00 |
| 5137 | SERVICIOS DE TRASLADO Y VIÁTICOS | 86,130.63 | 0.00 |
| 5138 | SERVICIOS OFICIALES | 947,688.61 | 0.00 |
| 5139 | OTROS SERVICIOS GENERALES | 15,334.00 | 0.00 |
| 5200 | TRANSFERENCIAS, ASIGNACIONES, SUBSIDIOS Y OTRAS AYUDAS | 2,663,553.78 | 0.00 |
| 5210 | TRANSFERENCIAS INTERNAS Y ASIGNACIONES AL SECTOR PÚBLICO | 991,500.00 | 0.00 |
| 5211 | ASIGNACIONES AL SECTOR PÚBLICO | 0.00 | 0.00 |
| 5212 | TRANSFERENCIAS INTERNAS AL SECTOR PÚBLICO | 0.00 | 0.00 |
| 5220 | TRANSFERENCIAS AL RESTO DEL SECTOR PÚBLICO | | |
| 5221 | TRANSFERENCIAS A ENTIDADES PARAESTATALES | 991,500.00 | 0.00 |
| 5222 | TRANSFERENCIAS A ENTIDADES FEDERATIVAS Y MUNICIPIOS | 0.00 | 0.00 |
| 5230 | SUBSIDIOS Y SUBVENCIONES | 0.00 | 0.00 |
| 5231 | SUBSIDIOS | 0.00 | 0.00 |
| 5232 | SUBVENCIONES | 0.00 | 0.00 |
| 5240 | AYUDAS SOCIALES | 1,672,053.78 | 0.00 |
| 5241 | AYUDAS SOCIALES A PERSONAS | 846,527.39 | 0.00 |
| 5242 | BECAS | 39,399.40 | 0.00 |
| 5243 | AYUDAS SOCIALES A INSTITUCIONES | 786,126.99 | 0.00 |
| 5244 | AYUDAS SOCIALES POR DESASTRES NATURALES Y OTROS SINIESTROS | 0.00 | 0.00 |
| 5250 | PENSIONES Y JUBILACIONES | 0.00 | 0.00 |
| 5251 | PENSIONES | 0.00 | 0.00 |

000009

| | | | |
|------|--|------------|------|
| 5252 | JUBILACIONES | 0.00 | 0.00 |
| 5259 | OTRAS PENSIONES Y JUBILACIONES | 0.00 | 0.00 |
| 5260 | TRANSFERENCIAS A FIDEICOMISOS, MANDATOS Y CONTRATOS ANÁLOGOS | 0.00 | 0.00 |
| 5261 | TRANSFERENCIAS A FIDEICOMISOS, MANDATOS Y CONTRATOS ANÁLOGOS AL GOBIERNO | 0.00 | 0.00 |
| 5262 | TRANSFERENCIAS A FIDEICOMISOS, MANDATOS Y CONTRATOS ANÁLOGOS A ENTIDADES PARAESTATALES | 0.00 | 0.00 |
| 5270 | TRANSFERENCIAS A LA SEGURIDAD SOCIAL | 0.00 | 0.00 |
| 5271 | TRANSFERENCIAS POR OBLIGACIONES DE LEY | 0.00 | 0.00 |
| 5280 | DONATIVOS | 0.00 | 0.00 |
| 5281 | DONATIVOS A INSTITUCIONES SIN FINES DE LUCRO | 0.00 | 0.00 |
| 5282 | DONATIVOS A ENTIDADES FEDERATIVAS Y MUNICIPIOS | 0.00 | 0.00 |
| 5283 | DONATIVOS A FIDEICOMISOS, MANDATOS Y CONTRATOS ANÁLOGOS PRIVADOS | 0.00 | 0.00 |
| 5284 | DONATIVOS A FIDEICOMISOS, MANDATOS Y CONTRATOS ANÁLOGOS ESTATALES | 0.00 | 0.00 |
| 5285 | DONATIVOS INTERNACIONALES | 0.00 | 0.00 |
| 5290 | TRANSFERENCIAS AL EXTERIOR | 0.00 | 0.00 |
| 5291 | TRANSFERENCIAS AL EXTERIOR A GOBIERNOS EXTRANJEROS Y ORGANISMOS INTERNACIONALES | 0.00 | 0.00 |
| 5292 | TRANSFERENCIAS AL SECTOR PRIVADO EXTERNO | 0.00 | 0.00 |
| 5300 | PARTICIPACIONES Y APORTACIONES | 0.00 | 0.00 |
| 5310 | PARTICIPACIONES | 0.00 | 0.00 |
| 5311 | PARTICIPACIONES DE LA FEDERACIÓN A ENTIDADES FEDERATIVAS Y MUNICIPIOS | 0.00 | 0.00 |
| 5312 | PARTICIPACIONES DE LAS ENTIDADES FEDERATIVAS A LOS MUNICIPIOS | 0.00 | 0.00 |
| 5320 | APORTACIONES | | |
| 5321 | APORTACIONES DE LA FEDERACIÓN A ENTIDADES FEDERATIVAS Y MUNICIPIOS | 0.00 | 0.00 |
| 5322 | APORTACIONES DE LAS ENTIDADES FEDERATIVAS A LOS MUNICIPIOS | 0.00 | 0.00 |
| 5330 | CONVENIOS | 0.00 | 0.00 |
| 5331 | CONVENIOS DE REASIGNACIÓN | 0.00 | 0.00 |
| 5332 | CONVENIOS DE DESCENTRALIZACIÓN Y OTROS | 0.00 | 0.00 |
| 5400 | INTERESES, COMISIONES Y OTROS GASTOS DE LA DEUDA PÚBLICA | 245,609.66 | 0.00 |
| 5410 | INTERESES DE LA DEUDA PÚBLICA | 245,609.66 | 0.00 |
| 5411 | INTERESES DE LA DEUDA PÚBLICA INTERNA | 245,609.66 | 0.00 |
| 5412 | INTERESES DE LA DEUDA PÚBLICA EXTERNA | 0.00 | 0.00 |
| 5420 | COMISIONES DE LA DEUDA PÚBLICA | 0.00 | 0.00 |
| 5421 | COMISIONES DE LA DEUDA PÚBLICA INTERNA | 0.00 | 0.00 |
| 5422 | COMISIONES DE LA DEUDA PÚBLICA EXTERNA | 0.00 | 0.00 |
| 5430 | GASTOS DE LA DEUDA PÚBLICA | 0.00 | 0.00 |
| 5431 | GASTOS DE LA DEUDA PÚBLICA INTERNA | 0.00 | 0.00 |
| 5432 | GASTOS DE LA DEUDA PÚBLICA EXTERNA | 0.00 | 0.00 |

000010

| | | | |
|------|---|-----------|------|
| 5440 | COSTO POR COBERTURAS | 0.00 | 0.00 |
| 5441 | COSTO POR COBERTURAS | 0.00 | 0.00 |
| 5450 | APOYOS FINANCIEROS | 0.00 | 0.00 |
| 5451 | APOYOS FINANCIEROS A INTERMEDIARIOS | 0.00 | 0.00 |
| 5452 | APOYOS FINANCIEROS A AHORRADORES Y DEUDORES DEL SISTEMA FINANCIERO NACIONAL | 0.00 | 0.00 |
| 5500 | OTROS GASTOS Y PÉRDIDAS EXTRAORDINARIAS | 15,214.29 | 0.00 |
| 5510 | ESTIMACIONES, DEPRECIACIONES, DETERIOROS, OBSOLESCENCIA Y AMORTIZACIONES | 0.00 | 0.00 |
| 5511 | ESTIMACIONES POR PÉRDIDA O DETERIORO DE ACTIVOS CIRCULANTES | 0.00 | 0.00 |
| 5512 | ESTIMACIONES POR PÉRDIDA O DETERIORO DE ACTIVO NO CIRCULANTE | 0.00 | 0.00 |
| 5513 | DEPRECIACIÓN DE BIENES INMUEBLES | 0.00 | 0.00 |
| 5514 | DEPRECIACIÓN DE INFRAESTRUCTURA | 0.00 | 0.00 |
| 5515 | DEPRECIACIÓN DE BIENES MUEBLES | 0.00 | 0.00 |
| 5516 | DETERIORO DE LOS ACTIVOS BIOLÓGICOS | 0.00 | 0.00 |
| 5517 | AMORTIZACIÓN DE ACTIVOS INTANGIBLES | 0.00 | 0.00 |
| 5518 | DISMINUCIÓN DE BIENES POR PÉRDIDA, OBSOLESCENCIA Y DETERIORO | 0.00 | 0.00 |
| 5520 | PROVISIONES | 0.00 | 0.00 |
| 5521 | PROVISIONES DE PASIVOS A CORTO PLAZO | 0.00 | 0.00 |
| 5522 | PROVISIONES DE PASIVOS A LARGO PLAZO | 0.00 | 0.00 |
| 5530 | DISMINUCIÓN DE INVENTARIOS | 0.00 | 0.00 |
| 5531 | DISMINUCIÓN DE INVENTARIOS DE MERCANCIAS PARA VENTA | 0.00 | 0.00 |
| 5532 | DISMINUCIÓN DE INVENTARIOS DE MERCANCIAS TERMINADAS | 0.00 | 0.00 |
| 5533 | DISMINUCIÓN DE INVENTARIOS DE MERCANCIAS EN PROCESO DE ELABORACIÓN | 0.00 | 0.00 |
| 5534 | DISMINUCIÓN DE INVENTARIOS DE MATERIAS PRIMAS, MATERIALES Y SUMINISTROS PARA PRODUCCIÓN | 0.00 | 0.00 |
| 5535 | DISMINUCIÓN DE ALMACÉN DE MATERIALES Y SUMINISTROS DE CONSUMO | 0.00 | 0.00 |
| 5540 | AUMENTO POR INSUFICIENCIA DE ESTIMACIONES POR PÉRDIDA O DETERIORO U OBSOLESCENCIA | 0.00 | 0.00 |
| 5541 | AUMENTO POR INSUFICIENCIA DE ESTIMACIONES POR PÉRDIDA O DETERIORO U OBSOLESCENCIA | 0.00 | 0.00 |
| 5550 | AUMENTO POR INSUFICIENCIA DE PROVISIONES | 0.00 | 0.00 |
| 5551 | AUMENTO POR INSUFICIENCIA DE PROVISIONES | 0.00 | 0.00 |
| 5590 | OTROS GASTOS | 15,214.29 | 0.00 |
| 5591 | GASTOS DE EJERCICIOS ANTERIORES | 15,214.29 | 0.00 |
| 5592 | PÉRDIDAS POR RESPONSABILIDADES | 0.00 | 0.00 |
| 5593 | BONIFICACIONES Y DESCUENTOS OTORGADOS | 0.00 | 0.00 |
| 5594 | DIFERENCIAS POR TIPO DE CAMBIO NEGATIVAS EN EFECTIVO Y EQUIVALENTES | 0.00 | 0.00 |
| 5595 | DIFERENCIAS DE COTIZACIONES NEGATIVAS EN VALORES NEGOCIABLES | 0.00 | 0.00 |
| 5596 | RESULTADO POR POSICIÓN MONETARIA | 0.00 | 0.00 |
| 5597 | PÉRDIDAS POR PARTICIPACIÓN PATRIMONIAL | 0.00 | 0.00 |

000011

| | | | |
|------|--|------|------|
| 5599 | OTROS GASTOS VARIOS | | |
| 5600 | INVERSIÓN PÚBLICA | 0.00 | 0.00 |
| 5610 | INVERSIÓN PÚBLICA NO CAPITALIZABLE | 0.00 | 0.00 |
| 5611 | CONSTRUCCIÓN EN BIENES NO CAPITALIZABLES | 0.00 | 0.00 |
| 6000 | CUENTAS DE CIERRE CONTABLE | 0.00 | 0.00 |
| 6100 | RESUMEN DE INGRESOS Y GASTOS | 0.00 | 0.00 |
| 6200 | AHORRO DE LA GESTIÓN | 0.00 | 0.00 |
| 6300 | DESAHORRO DE LA GESTIÓN | 0.00 | 0.00 |

 C. MARIA LUZ ELENA GUZMAN CARDONA
 PRESIDENTE MUNICIPAL

 L.C.P. CESAR VELAZQUEZ MORA
 ENCARGADA DE LA HACIENDA MUNICIPAL



Bajo protesta de decir verdad declaramos que los Estados Financieros y sus Notas son razonablemente correctos y responsabilidad del emisor.



ESTADOS FINANCIEROS DEL MUNICIPIO DE LA BARRANCA, I.M.
 EJERCICIO FISCAL 2021
 DEL 1 DE ENERO AL 31 DE DICIEMBRE DE 2021



000012

Municipio San Cristóbal de la Barranta
Estado de Actividades
DEL 1 DE ENERO AL 31 DE DICIEMBRE DE 2018

| CUENTA | 2018 | 2017 |
|--|------------------------|------------------------|
| INGRESOS Y OTROS BENEFICIOS | | |
| 4100 INGRESOS DE GESTION | | |
| 4110 IMPUESTOS | \$1,685,880.36 | \$1,577,986.39 |
| 4111 IMPUESTOS SOBRE LOS INGRESOS | \$566,294.04 | \$704,374.13 |
| 4112 IMPUESTOS SOBRE EL PATRIMONIO | \$0.00 | \$0.00 |
| 4113 IMPUESTO SOBRE LA PRODUCCIÓN, EL CONSUMO Y LAS TRANSACCIONES | \$566,294.04 | \$704,374.13 |
| 4114 IMPUESTOS AL COMERCIO EXTERIOR | \$0.00 | \$0.00 |
| 4115 IMPUESTOS SOBRE NÓMINAS Y ASIMILABLES | \$0.00 | \$0.00 |
| 4116 IMPUESTOS ECOLÓGICOS | \$0.00 | \$0.00 |
| 4117 ACCESORIOS DE IMPUESTOS | \$0.00 | \$0.00 |
| 4119 OTROS IMPUESTOS | \$0.00 | \$0.00 |
| 4120 CUOTAS Y APORTACIONES DE SEGURIDAD SOCIAL | | |
| 4121 APORTACIONES PARA FONDOS DE VIVIENDA | \$0.00 | \$0.00 |
| 4122 CUOTAS PARA EL SEGURO SOCIAL | \$0.00 | \$0.00 |
| 4123 CUOTAS DE AHORRO PARA EL RETIRO | \$0.00 | \$0.00 |
| 4124 ACCESORIOS DE CUOTAS Y APORTACIONES PARA LA SEGURIDAD SOCIAL | \$0.00 | \$0.00 |
| 4129 OTRAS CUOTAS Y APORTACIONES PARA LA SEGURIDAD SOCIAL | \$0.00 | \$0.00 |
| 4130 CONTRIBUCIONES DE MEJORAS | | |
| 4131 CONTRIBUCION DE MEJORAS POR OBRAS PUBLICAS | \$0.00 | \$0.00 |
| | \$0.00 | \$0.00 |
| 4140 DERECHOS | | |
| 4141 DERECHOS POR EL USO, GOCE, APROVECHAMIENTO O EXPLOTACIÓN DE BIENES DE DOMINIO PUBLICO | \$872,797.29 | \$682,391.93 |
| 4142 DERECHOS A LOS HIDROCARBUROS | \$202,488.30 | \$184,171.90 |
| 4143 DERECHOS POR PRESTACIÓN DE SERVICIOS | \$0.00 | \$0.00 |
| 4144 ACCESORIOS DE DERECHO | \$684,061.63 | \$486,273.33 |
| 4146 OTROS DERECHOS | \$5,219.36 | \$7,576.40 |
| | \$1,028.00 | \$4,370.30 |
| 4150 PRODUCTOS DE TIPO CORRIENTE | | |
| 4151 PRODUCTOS DERIVADOS DEL USO Y APROVECHAMIENTO DE BIENES NO SUJETOS A REGIMEN DE DOMINIO PUBLICO | \$246,789.03 | \$191,220.33 |
| 4152 ENAJENACIÓN DE BIENES MUEBLES NO SUJETOS A SER INVENTARIADOS | \$246,789.03 | \$191,220.33 |
| 4153 ACCESORIOS DE PRODUCTOS | \$0.00 | \$0.00 |
| 4159 OTROS PRODUCTOS QUE GENERAN INGRESOS CORRIENTES | \$0.00 | \$0.00 |
| | \$0.00 | \$0.00 |
| 4160 APROVECHAMIENTOS DE TIPO CORRIENTE | | |
| 4161 INCENTIVOS DERIVADOS DE LA COLABORACIÓN FISCAL | \$0.00 | \$0.00 |
| 4162 MULTAS | \$0.00 | \$0.00 |
| 4163 INDEMNIZACIONES | \$0.00 | \$0.00 |
| 4164 REINTEGROS | \$0.00 | \$0.00 |
| 4165 APROVECHAMIENTOS PROVENIENTES DE OBRAS PUBLICAS | \$0.00 | \$0.00 |
| 4166 APROVECHAMIENTOS POR PARTICIPACIONES DERIVADAS DE LA APLICACIÓN DE LEYES | \$0.00 | \$0.00 |
| 4167 APROVECHAMIENTOS POR APORTACIONES Y COOPERACIONES | \$0.00 | \$0.00 |
| 4168 ACCESORIOS DE APROVECHAMIENTO | \$0.00 | \$0.00 |
| 4169 OTROS APROVECHAMIENTOS | \$0.00 | \$0.00 |
| | \$0.00 | \$0.00 |
| 4170 INGRESOS POR VENTAS DE BIENES Y SERVICIOS | | |
| 4171 INGRESOS POR VENTA DE MERCANCIAS | \$0.00 | \$0.00 |
| 4172 INGRESOS POR VENTAS DE BIENES Y SERVICIOS PRODUCIDOS EN ESTABLECIMIENTOS DEL GOBIERNO | \$0.00 | \$0.00 |
| 4173 INGRESOS POR VENTA DE BIENES Y SERVICIOS DE ORGANISMOS DESCENTRALIZADOS | \$0.00 | \$0.00 |
| 4174 INGRESOS DE OPERACIONES DE ENTIDADES PARAESTATALES EMPRESARIALES Y NO FINANCIERAS | \$0.00 | \$0.00 |
| | \$0.00 | \$0.00 |
| 4190 INGRESOS NO COMPRENDIDOS EN LAS FRACC. DE LA LEY DE ING. CAUSAD. EN EJER. FISCALES ANT. PEND. DE LIQUID. O PAGO | | |
| 4191 IMPUESTOS NO COMPRENDIDOS EN LAS FRACC. DE LA LEY DE ING. CAUSADOS EN EJER. FISCALES ANT. PEND. DE LIQUID. O PAGO | \$0.00 | \$0.00 |
| 4192 CONTRIBUCIONES DE MEJORAS, DERECHOS, PRODUCTOS Y APROVECHAMIENTOS NO COMPRENDIDOS EN LAS FRACC. DE LEY DE ING. CAUSAD. EN EJER. FISCALES ANT. PEND. DE LIQUID. O PAGO | \$0.00 | \$0.00 |
| | \$0.00 | \$0.00 |
| 4200 PARTICIPACIONES, APORTACIONES, TRANSFERENCIAS, ASIGNACIONES, SUBSIDIOS Y OTRAS AYUDAS | | |
| 4210 PARTICIPACIONES Y APORTACIONES | \$42,521,278.42 | \$44,746,153.90 |
| 4211 PARTICIPACIONES | \$42,521,278.42 | \$44,746,153.90 |
| 4212 APORTACIONES | \$28,734,388.41 | \$32,600,328.67 |
| 4213 CONVENIOS | \$5,278,196.49 | \$4,437,021.70 |
| 4214 INCENTIVOS DERIVADOS DE LA COLABORACIÓN FISCAL | \$7,752,425.64 | \$7,505,759.53 |
| | \$756,267.68 | \$203,044.00 |
| 4220 TRANSFERENCIAS, ASIGNACIONES, SUBSIDIOS Y OTRAS AYUDAS | | |
| 4221 TRANSFERENCIAS INTERNAS Y ASIGNACIONES AL SECTOR PUBLICO | \$0.00 | \$0.00 |
| 4222 TRANSFERENCIAS AL RESTO DEL SECTOR PUBLICO | \$0.00 | \$0.00 |
| 4223 SUBSIDIOS Y SUBVENCIONES | \$0.00 | \$0.00 |
| 4224 AYUDAS SOCIALES | \$0.00 | \$0.00 |
| 4225 PENSIONES Y JUBILACIONES | \$0.00 | \$0.00 |
| 4226 TRANSFERENCIAS DEL EXTERIOR | \$0.00 | \$0.00 |
| | \$0.00 | \$0.00 |
| 4300 OTROS INGRESOS Y BENEFICIOS | | |
| 4310 INGRESOS FINANCIEROS | \$0.00 | \$178,000.00 |
| 4311 INTERESES GANADOS DE VALORES, CRÉDITOS, BONOS Y OTROS | \$0.00 | \$0.00 |
| 4319 OTROS INGRESOS FINANCIEROS | \$0.00 | \$0.00 |
| | \$0.00 | \$0.00 |
| 4320 INCREMENTO POR VARIACION DE INVENTARIOS | | |
| 4321 INCREMENTO POR VARIACION DE INVENTARIOS DE MERCANCIAS PARA VENTA | \$0.00 | \$0.00 |
| | \$0.00 | \$0.00 |

000015

Municipio San Cristóbal de la Barranca
Estado de Actividades
DEL 1 DE ENERO AL 31 DE DICIEMBRE DE 2018

| CUENTA | 2018 | 2017 |
|---|------------------------|------------------------|
| 4322 INCREMENTO POR VARIACION DE INVENTARIOS DE MERCANCIAS TERMINADAS | \$0.00 | \$0.00 |
| 4323 INCREMENTO POR VARIACION DE INVENTARIOS DE MERCANCIAS EN PROCESO DE ELABORACION | \$0.00 | \$0.00 |
| 4324 INCREMENTO POR VARIACION DE INVENTARIOS DE MATERIAS PRIMAS, MATERIALES Y SUMINISTROS PARA PRODUCCION | \$0.00 | \$0.00 |
| 4325 INCREMENTO POR VARIACION DE ALMACEN DE MERCANCIAS PRIMAS, MATERIALES Y SUMINISTROS DE CONSUMO | \$0.00 | \$0.00 |
| 4330 DISMINUCION DEL EXCESO DE ESTIMACIONES POR PERDIDA O DETERIORO U OBSOLESCENCIA | \$0.00 | \$0.00 |
| 4340 DISMINUCION DEL EXCESO DE PROVISIONES | | |
| 4341 DISMINUCION DEL EXCESO DE PROVISIONES | \$0.00 | \$0.00 |
| 4350 OTROS INGRESOS Y BENEFICIOS VARIOS | \$0.00 | \$0.00 |
| 4391 OTROS INGRESOS DE EJERCICIOS ANTERIORES | \$0.00 | \$0.00 |
| 4392 BONIFICACIONES Y DESCUENTOS OBTENIDOS | \$0.00 | \$178,000.00 |
| 4393 DIFERENCIAS POR TIPO DE CAMBIO A FAVOR EN EFECTIVO Y EQUIVALENTES | \$0.00 | \$0.00 |
| 4394 DIFERENCIAS DE COTIZACIONES A FAVOR EN VALORES NEGOCIABLES | \$0.00 | \$0.00 |
| 4395 RESULTADO POR POSICION MONETARIA | \$0.00 | \$0.00 |
| 4396 UTILIDADES POR PARTICIPACION PATRIMONIAL | \$0.00 | \$0.00 |
| 4399 OTROS INGRESOS Y BENEFICIOS VARIOS | \$0.00 | \$0.00 |
| TOTAL DE INGRESOS | \$44,207,158.78 | \$46,502,140.29 |
| GASTOS Y OTRAS PERDIDAS | | |
| 5100 GASTOS DE FUNCIONAMIENTO | | |
| 5110 SERVICIOS PERSONALES | | |
| 5111 REMUNERACIONES AL PERSONAL DE CARACTER PERMANENTE | \$31,290,449.30 | \$32,530,610.70 |
| 5112 REMUNERACIONES AL PERSONAL DE CARACTER TRANSITORIO | \$15,440,267.19 | \$15,960,636.97 |
| 5113 REMUNERACIONES ADICIONALES Y ESPECIALES | \$10,528,430.73 | \$8,980,645.55 |
| 5114 SEGURIDAD SOCIAL | \$2,354,604.63 | \$4,644,312.14 |
| 5115 OTRAS PRESTACIONES SOCIALES Y ECONOMICAS | \$1,852,829.50 | \$1,750,072.51 |
| 5116 PAGO DE ESTIMULOS A SERVIDORES PUBLICOS | \$0.00 | \$0.00 |
| | \$704,402.33 | \$585,606.77 |
| | \$0.00 | \$0.00 |
| 5120 MATERIALES Y SUMINISTROS | \$10,459,717.98 | \$11,888,058.22 |
| 5121 MATERIALES DE ADMINISTRACION, EMISION DE DOCUMENTOS Y ARTICULOS OFICIALES | \$582,559.95 | \$638,983.24 |
| 5122 ALIMENTOS Y UTENSILIOS | \$1,820,272.54 | \$1,538,731.28 |
| 5123 MATERIAS PRIMAS Y MATERIALES DE PRODUCCION Y COMERCIALIZACION | \$0.00 | \$0.00 |
| 5124 MATERIALES Y ARTICULOS DE CONSTRUCCION Y DE REPARACION | \$2,141,454.61 | \$2,422,743.25 |
| 5125 PRODUCTOS QUIMICOS, FARMACEUTICOS Y DE LABORATORIO | \$513,007.52 | \$479,227.07 |
| 5126 COMBUSTIBLES, LUBRICANTES Y ADITIVOS | \$4,651,134.54 | \$4,778,670.65 |
| 5127 VESTUARIO, BLANCOS, PRENDAS DE PROTECCION Y ARTICULOS DEPORTIVOS | \$90,754.69 | \$267,313.37 |
| 5128 MATERIALES Y SUMINISTROS PARA SEGURIDAD | \$0.00 | \$10,000.00 |
| 5129 HERRAMIENTAS, REPARACIONES Y ACCESORIOS MENORES | \$860,534.13 | \$1,752,389.36 |
| 5130 SERVICIOS GENERALES | \$5,390,464.13 | \$4,681,915.51 |
| 5131 SERVICIOS BASICOS | \$2,051,441.87 | \$1,165,263.13 |
| 5132 SERVICIOS DE ARRENDAMIENTO | \$411,927.56 | \$571,353.44 |
| 5133 SERVICIOS PROFESIONALES, CIENTIFICOS, TECNICOS Y OTROS SERVICIOS | \$246,781.76 | \$254,820.10 |
| 5134 SERVICIOS FINANCIEROS, BANCARIOS Y COMERCIALES | \$493,267.95 | \$327,835.23 |
| 5135 SERVICIOS DE INSTALACION, REPARACION, MANTENIMIENTO Y CONSERVACION | \$1,069,231.55 | \$1,367,268.26 |
| 5136 SERVICIOS DE COMUNICACION SOCIAL Y PUBLICIDAD | \$68,660.40 | \$80,187.37 |
| 5137 SERVICIOS DE TRASLADO Y VIATICOS | \$86,130.63 | \$129,871.54 |
| 5138 SERVICIOS OFICIALES | \$947,688.61 | \$768,470.44 |
| 5139 OTROS SERVICIOS GENERALES | \$15,334.00 | \$16,846.00 |
| 5200 TRANSFERENCIAS, ASIGNACIONES, SUBSIDIOS Y OTRAS AYUDAS | \$2,663,563.78 | \$3,734,886.86 |
| 5210 TRANSFERENCIAS INTERNAS Y ASIGNACIONES AL SECTOR PUBLICO | \$0.00 | \$0.00 |
| 5211 ASIGNACIONES AL SECTOR PUBLICO | \$0.00 | \$0.00 |
| 5212 TRANSFERENCIAS INTERNAS AL SECTOR PUBLICO | \$0.00 | \$0.00 |
| 5220 TRANSFERENCIAS AL RESTO DEL SECTOR PUBLICO | \$991,500.00 | \$902,500.00 |
| 5221 TRANSFERENCIAS A ENTIDADES PARAESTATALES | \$991,500.00 | \$902,500.00 |
| 5222 TRANSFERENCIAS A ENTIDADES FEDERATIVAS Y MUNICIPIOS | \$0.00 | \$0.00 |
| 5230 SUBSIDIOS Y SUBVENCIONES | \$0.00 | \$0.00 |
| 5231 SUBSIDIOS | \$0.00 | \$0.00 |
| 5232 SUBVENCIONES | \$0.00 | \$0.00 |
| 5240 AYUDAS SOCIALES | \$1,672,053.78 | \$2,832,386.86 |
| 5241 AYUDAS SOCIALES A PERSONAS | \$846,527.39 | \$1,849,729.27 |
| 5242 BECAS | \$39,399.40 | \$107,881.88 |
| 5243 AYUDAS SOCIALES A INSTITUCIONES | \$786,126.99 | \$874,775.71 |
| 5244 AYUDAS SOCIALES POR DESASTRES NATURALES Y OTROS SINIESTROS | \$0.00 | \$0.00 |
| 5250 PENSIONES Y JUBILACIONES | \$0.00 | \$0.00 |
| 5251 PENSIONES | \$0.00 | \$0.00 |
| 5252 JUBILACIONES | \$0.00 | \$0.00 |
| 5259 OTRAS PENSIONES Y JUBILACIONES | \$0.00 | \$0.00 |
| 5260 TRANSFERENCIAS A FIDEICOMISOS, MANDATOS Y CONTRATOS ANALOGOS | \$0.00 | \$0.00 |
| 5261 TRANSFERENCIAS A FIDEICOMISOS, MANDATOS Y CONTRATOS ANALOGOS AL GOBIERNO | \$0.00 | \$0.00 |

000016

Municipio San Cristóbal de la Barranca
Estado de Actividades
DEL 1 DE ENERO AL 31 DE DICIEMBRE DE 2018

| CUENTA | 2018 | 2017 |
|---|--------------|--------------|
| 5262 TRANSFERENCIAS A FIDEICOMISOS, MANDATOS Y CONTRATOS ANALOGOS A ENTIDADES PARAESTATALES | \$0.00 | \$0.00 |
| 5270 TRANSFERENCIAS A LA SEGURIDAD SOCIAL | | |
| 5271 TRANSFERENCIAS POR OBLIGACIONES DE LEY | \$0.00 | \$0.00 |
| 5280 DONATIVO | | |
| 5281 DONATIVOS A INSTITUCIONES SIN FINES DE LUCRO | \$0.00 | \$0.00 |
| 5282 DONATIVOS A ENTIDADES FEDERATIVAS Y MUNICIPIOS | \$0.00 | \$0.00 |
| 5283 DONATIVOS A FIDEICOMISOS, MANDATOS Y CONTRATOS ANALOGOS PRIVADOS | \$0.00 | \$0.00 |
| 5284 DONATIVOS A FIDEICOMISOS, MANDATOS Y CONTRATOS ANALOGOS ESTATALES | \$0.00 | \$0.00 |
| 5285 DONATIVOS INTERNACIONAL | \$0.00 | \$0.00 |
| 5290 TRANSFERENCIAS AL EXTERIOR | | |
| 5291 TRANSFERENCIAS AL EXTERIOR A GOBIERNOS EXTRANJEROS Y ORGANISMOS INTERNACIONALES | \$0.00 | \$0.00 |
| 5292 TRANSFERENCIAS AL SECTOR PRIVADO EXTERNO | \$0.00 | \$0.00 |
| 5300 PARTICIPACIONES Y APORTACIONES | | |
| 5310 PARTICIPACIONES | | |
| 5311 PARTICIPACIONES DE LA FEDERACION A ENTIDADES FEDERATIVAS Y MUNICIPIOS | \$0.00 | \$0.00 |
| 5312 PARTICIPACIONES DE LAS ENTIDADES FEDERATIVAS A LOS MUNICIPIOS | \$0.00 | \$0.00 |
| 5320 APORTACIONES | | |
| 5321 APORTACIONES DE LA FEDERACION A ENTIDADES FEDERATIVAS Y MUNICIPIOS | \$0.00 | \$0.00 |
| 5322 APORTACIONES DE LAS ENTIDADES FEDERATIVAS A LOS MUNICIPIOS | \$0.00 | \$0.00 |
| 5330 CONVENIOS | | |
| 5331 CONVENIOS DE REASIGNACION | \$0.00 | \$0.00 |
| 5332 CONVENIOS DE DECENTRALIZACION Y OTROS | \$0.00 | \$0.00 |
| 5400 INTERESES, COMISIONES Y OTROS GASTOS DE LA DEUDA PUBLICA | | |
| 5410 INTERESES DE LA DEUDA PUBLICA | | |
| 5411 INTERESES DE LA DEUDA PUBLICA INTERNA | \$245,609.66 | \$285,740.32 |
| 5412 INTERESES DE LA DEUDA PUBLICA EXTERNA | \$245,609.66 | \$285,740.32 |
| | \$0.00 | \$0.00 |
| 5420 COMISIONES DE LA DEUDA PUBLICA | | |
| 5421 COMISIONES DE LA DEUDA PUBLICA INTERNA | \$0.00 | \$0.00 |
| 5422 COMISIONES DE LA DEUDA PUBLICA EXTERNA | \$0.00 | \$0.00 |
| 5430 GASTOS DE LA DEUDA PUBLICA | | |
| 5431 GASTOS DE LA DEUDA PUBLICA INTERNA | \$0.00 | \$0.00 |
| 5432 GASTOS DE LA DEUDA PUBLICA EXTERNA | \$0.00 | \$0.00 |
| 5440 COSTO POR COBERTURAS | | |
| 5441 COSTO POR COBERTURAS | \$0.00 | \$0.00 |
| 5450 APOYOS FINANCIEROS | | |
| 5451 APOYOS FINANCIEROS A INTERMEDIARIOS | \$0.00 | \$0.00 |
| 5452 APOYOS FINANCIEROS A AHORRADORES Y DEUDORES DEL SISTEMA FINANCIERO NACIONAL | \$0.00 | \$0.00 |
| 5500 OTROS GASTOS Y PERDIDAS EXTRAORDINARIAS | | |
| 5510 ESTIMACIONES, DEPRECIACIONES, DETERIOROS, OBSOLESCENCIA Y AMORTIZACIONES | | |
| 5511 ESTIMACIONES POR PERDIDA O DETERIORO DE ACTIVOS CIRCULANTES | \$15,214.29 | \$1,157.14 |
| 5512 ESTIMACIONES POR PERDIDA O DETERIORO DE ACTIVO NO CIRCULANTE | \$0.00 | \$0.00 |
| 5513 DEPRECIACION DE BIENES INMUEBLES | \$0.00 | \$0.00 |
| 5514 DEPRECIACION DE INFRAESTRUCTURA | \$0.00 | \$0.00 |
| 5515 DEPRECIACION DE BIENES MUEBLES | \$0.00 | \$0.00 |
| 5516 DETERIORO DE LOS ACTIVOS BIOLÓGICOS | \$0.00 | \$0.00 |
| 5517 AMORTIZACION DE ACTIVOS INTANGIBLES | \$0.00 | \$0.00 |
| 5518 DISMINUCION DE BIENES POR PERDIDA, OBSOLESCENCIA Y DETERIORO | \$0.00 | \$0.00 |
| 5520 PROVISIONES | | |
| 5521 PROVISIONES DE PASIVOS A CORTO PLAZO | \$0.00 | \$0.00 |
| 5522 PROVISIONES DE PASIVOS A LARGO PLAZO | \$0.00 | \$0.00 |
| 5530 DISMINUCION DE INVENTARIOS | | |
| 5531 DISMINUCION DE INVENTARIOS DE MERCANCIAS PARA VENTA | \$0.00 | \$0.00 |
| 5532 DISMINUCION DE INVENTARIOS DE MERCANCIAS TERMINADAS | \$0.00 | \$0.00 |
| 5533 DISMINUCION DE INVENTARIOS DE MERCANCIAS EN PROCESO DE ELABORACION | \$0.00 | \$0.00 |
| 5534 DISMINUCION DE INVENTARIOS DE MATERIAS PRIMAS, MATERIALES Y SUMINISTROS PARA PRODUCCION | \$0.00 | \$0.00 |
| 5535 DISMINUCION DE ALMACEN DE MATERIALES Y SUMINISTROS DE CONSUMO | \$0.00 | \$0.00 |
| 5540 AUMENTO POR INSUFICIENCIA DE ESTIMACIONES POR PERDIDA O DETERIORO U OBSOLESCENCIA | | |
| 5541 AUMENTO POR INSUFICIENCIA DE ESTIMACIONES POR PERDIDA O DETERIORO U OBSOLESCENCIA | \$0.00 | \$0.00 |
| 5550 AUMENTO POR INSUFICIENCIA DE PROVISIONES | | |
| 5551 AUMENTO POR INSUFICIENCIA DE PROVISIONES | \$0.00 | \$0.00 |
| 5590 OTROS GASTOS | | |
| 5591 GASTOS DE EJERCICIOS ANTERIORES | \$15,214.29 | \$1,157.14 |
| 5592 PERDIDAS POR RESPONSABILIDADES | \$0.00 | \$0.00 |

000017

Municipio San Cristóbal de la Barranca
Estado de Actividades
DEL 1 DE ENERO AL 31 DE DICIEMBRE DE 2018

| CUENTA | 2018 | 2017 |
|--|------------------------|------------------------|
| 5593 BONIFICACIONES Y DESCUENTOS OTORGADOS | \$0.00 | \$0.00 |
| 5594 DIFERENCIAS POR TIPO DE CAMBIO NEGATIVAS EN EFECTIVO Y EQUIVALENTES | \$0.00 | \$0.00 |
| 5595 DIFERENCIAS DE COTIZACIONES NEGATIVAS EN VALORES NEGOCIABLES | \$0.00 | \$0.00 |
| 5596 RESULTADO POR POSICIÓN MONETARIA | \$0.00 | \$0.00 |
| 5597 PERDIDAS POR PARTICIPACIÓN PATRIMONIAL | \$0.00 | \$0.00 |
| 5599 OTROS GASTOS VARIOS | \$0.00 | \$0.00 |
| 5600 INVERSIÓN PÚBLICA | \$0.00 | \$0.00 |
| 5610 INVERSIÓN PÚBLICA NO CAPITALIZABLE | \$0.00 | \$0.00 |
| 5611 CONSTRUCCIÓN EN BIENES NO CAPITALIZABLES | \$0.00 | \$0.00 |
| TOTAL DE GASTOS Y OTRAS PERDIDAS | \$34,214,827.03 | \$36,552,395.02 |
| RESULTADO DEL EJERCICIO (AHORRO/DESAHORRO) | \$9,992,331.75 | \$9,949,745.27 |

[Handwritten Signature]
 C. MARIA LUZ ELENA GUZMAN CARDONA
 PRESIDENTE MUNICIPAL

[Handwritten Signature]
 L. C. P. CESAR VEBER SANDEROS MORA
 ENCARGADO DE LA HACIENDA MUNICIPAL

Yo declaro que los Estados Financieros y sus Notas son razonablemente correctos y responsabilidad del emisor

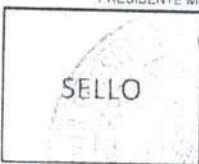

SELLO



[Faint, illegible text, possibly a watermark or secondary stamp]

000018

Municipio San Cristóbal de la Barranca
Estado de Variación en la Hacienda Pública
DEL 1 DE ENERO AL 31 DE DICIEMBRE DE 2018

| Concepto | Hacienda Pública/Patrimonio Contribuido | Hacienda Pública/Patrimonio Generado de Ejercicios Anteriores | Hacienda Pública/Patrimonio Generado del Ejercicio | Exceso o Insuficiencia en la Actualización de la Hacienda Pública Patrimonio | Total |
|--|---|---|--|--|----------------|
| Hacienda Pública / Patrimonio Contribuido Neto de 2017 | | | | | |
| Recepciones | 0 | 0 | 0 | 0 | 0 |
| Donaciones de Capital | 0 | 0 | 0 | 0 | 0 |
| Actualización de la Hacienda Pública/Patrimonio | 0 | 0 | 0 | 0 | 0 |
| Hacienda Pública / Patrimonio Generado Neto de 2017 | | | | | |
| Resultados del Ejercicio (Ahorro/Desahorro) | 0 | 90,278,062.29 | 0 | 0 | 90,278,062.29 |
| Resultados de Ejercicios Anteriores | 0 | 0 | 0 | 0 | 0 |
| Reservas | 0 | 0 | 0 | 0 | 0 |
| Reservas | 0 | 77,961,282.29 | 0 | 0 | 77,961,282.29 |
| Rectificaciones de Resultados de Ejercicios Anteriores | 0 | 12,316,780.00 | 0 | 0 | 12,316,780.00 |
| Exceso o Insuficiencia en la Actualización de la Hacienda Pública/Patrimonio Neto 2017 | | | | | |
| Resultado por Posición Monetaria | 0 | 90,278,062.29 | 0 | 0 | 90,278,062.29 |
| Resultado por Tenencia de Activos no Monetarios | 0 | 0 | 0 | 0 | 0 |
| Hacienda Pública / Patrimonio Neto Final de 2017 | | | | | |
| | 0 | 0 | 0 | 0 | 0 |
| Cambios en la Hacienda Pública/Patrimonio Contribuido Neto de 2018 | | | | | |
| Recepciones | 0 | 0 | 0 | 0 | 0 |
| Donaciones de Capital | 0 | 0 | 0 | 0 | 0 |
| Actualización de la Hacienda Pública/Patrimonio | 0 | 0 | 0 | 0 | 0 |
| Variaciones de la Hacienda Pública / Patrimonio Generado Neto de 2018 | | | | | |
| Resultados del Ejercicio (Ahorro/Desahorro) | 0 | 0 | 9,992,331.75 | 0 | 9,992,331.75 |
| Resultados de Ejercicios Anteriores | 0 | 0 | 9,992,331.75 | 0 | 9,992,331.75 |
| Reservas | 0 | 0 | 0 | 0 | 0 |
| Reservas | 0 | 0 | 0 | 0 | 0 |
| Rectificaciones de Resultados de Ejercicios Anteriores | 0 | 0 | 0 | 0 | 0 |
| Cambios en el exceso o Insuficiencia en la Actualización de la Hacienda Pública / Patrimonio Neto de 2018 | | | | | |
| Resultado por Posición Monetaria | 0 | 0 | 0 | 0 | 0 |
| Resultado por Tenencia de Activos no Monetarios | 0 | 0 | 0 | 0 | 0 |
| Hacienda Pública/Patrimonio Neto Final de 2018 | | | | | |
| | 0 | 90,278,062.29 | 9,992,331.75 | 0 | 100,270,394.04 |

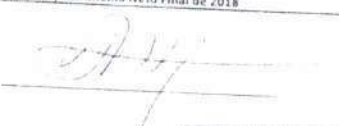
 C. MARIA LUZ ELENA GUZMAN CARDONA
 PRESIDENTE MUNICIPAL
 Bajo protesta de decir verdad declaro que los Estados Financieros y sus Notas son razonablemente correctos y responsables del mismo.
 SELLO



000019

| ACTIVO | Activo Circulante |
|--------|----------------------------------|
| 111 | Efectivo y Equivalente |
| 112 | Derechos a Recibir |
| 113 | Intereses a Recibir |
| 114 | Previsiones |
| 115 | Anticipos |
| 116 | Estimación por Pérdidas |
| 119 | Otros Activos Circulantes |
| | Activo No Circulante |
| 121 | Inversiones Financieras |
| 122 | Derechos a Recibir a Largo Plazo |
| 123 | Bienes Inmuebles, en |
| 124 | Bienes Muebles |
| 125 | Activos Intangibles |
| 126 | Depreciación, Deterioro |
| 127 | Activos Diferidos |
| 128 | Estimación por Pérdidas |
| 129 | Otros Activos no Circulantes |

Bajo protesta de decir verdad



000020

ENTE PUBLICO
Municipio San Cristobal de la Barranca
DEL 1 DE ENERO AL 31 DE DICIEMBRE DE 2018
(Pesos)

| Concepto | 2018 | 2017 | Concepto | 2018 | 2017 |
|--|---------------------|---------------------|--|----------------------|------------------|
| Flujos de Efectivo de las Actividades de Operación | | | Flujos de Efectivo de las Actividades de Inversión | | |
| Origen | | | Origen | | |
| Ingresos | 44,207,152.78 | 46,502,140.25 | Bienes Inmuebles | 57,247,997.34 | 60,035,768.50 |
| Cuotas y Aplicaciones de Seguridad Social | 569,394.00 | 704,374.10 | Bienes Muebles | 0.00 | 82,320.00 |
| Contribuciones de mejoras | 0.00 | 0.00 | Otros Origenes de Inversión | 57,121,997.33 | 60,118,088.50 |
| Directivos | 0.00 | 0.00 | Aplicación | | |
| Productos de Tipo Corriente | 872,787.25 | 682,351.53 | Bienes Inmuebles | 65,707,423.14 | 69,916,713.19 |
| Aprovisionamientos de Tipo Corriente | 246,181.03 | 191,229.33 | Bienes Muebles | 11,697,582.81 | 6,636,855.67 |
| Ingresos por Venta de Bienes y Servicios | 0.00 | 203,044.00 | Otros Aplicaciones de Inversión | 109,927.62 | 260,715.20 |
| Ingresos no comprendidos en las Fracciones de la Ley de Ingresos Causados en Ejercicio | 0.00 | 0.00 | Flujos Netos de Efectivo por Actividades de Inversión | 56,930,317.71 | 60,979,142.32 |
| Fiscales Anteriores Pendientes de Liquidación o Pago | 0.00 | 0.00 | -11,460,626.80 | -9,600,944.89 | |
| Participaciones y Aportaciones | 0.00 | 0.00 | | | |
| Transferencias, Asignaciones y Subsidios y Otras Ayudas | 42,527,278.42 | 44,543,109.90 | | | |
| Otros Origenes de Operación | 0.00 | 178,000.00 | | | |
| Aplicación | | | Flujo de Efectivo de las Actividades de Financiamiento | | |
| Servicios Personales | 34,214,627.03 | 36,562,395.02 | Origen | | |
| Materiales y Suministros | 15,440,267.19 | 15,960,636.91 | Endicadamiento Neto | 48,262,413.03 | 47,283,704.81 |
| Servicios Generales | 10,459,717.38 | 11,929,048.22 | Externo | 0.00 | 0.00 |
| Transferencias Internas y Asignaciones al Sector Público | 5,350,464.13 | 4,894,915.51 | Otros Origenes de Financiamiento | 48,262,413.03 | 47,283,704.81 |
| Transferencias al resto del Sector Público | 0.00 | 0.00 | Disminución de Activos Financieros | 90,549.89 | 0.00 |
| Subsidios y Subvenciones | 997,500.00 | 502,500.00 | Incremento de Otros Pasivos | 48,159,863.14 | 47,283,704.81 |
| Ayudas Sociales | 1,672,053.78 | 2,832,386.86 | Aplicación | | |
| Pensiones y Jubilaciones | 0.00 | 0.00 | Servicios de la Deuda | 46,889,046.92 | 48,057,626.98 |
| Transferencias a Fabricaciones, Mandatos y Contratos Análogos | 0.00 | 0.00 | Inverso | 655,555.56 | 655,555.56 |
| Transferencias a la Seguridad Social | 0.00 | 0.00 | Externo | 655,555.56 | 655,555.56 |
| Donativos | 0.00 | 0.00 | Otros Aplicaciones de Financiamiento | 0.00 | 0.00 |
| Transferencias al Externo | 0.00 | 0.00 | Incremento de Activos Financieros | 50,000.01 | 0.00 |
| Participaciones | 0.00 | 0.00 | Disminución de Otros Pasivos | 45,783,451.25 | 47,402,073.42 |
| Aportaciones | 0.00 | 0.00 | Flujos Netos de Efectivo por Actividades de Financiamiento | 1,771,366.21 | -773,924.17 |
| Convenios | 0.00 | 0.00 | Incremento/Disminución Neta en el Efectivo y Equivalentes al Efectivo | 303,272.16 | 94,876.41 |
| Otros Aplicaciones de Operación | 260,623.90 | 296,697.46 | Efectivo y Equivalentes al Efectivo al inicio del Ejercicio | 48,184.94 | -46,691.47 |
| Flujos Netos de Efectivo por Actividades de Operación | 9,992,331.75 | 9,949,745.27 | Efectivo y Equivalentes al Efectivo al final del Ejercicio | 351,457.10 | 48,184.94 |

Sea protesta de decir verdad declaramos que los Estados Financieros y sus Notas son razonablemente correctos y responsables del emisor.



[Signature]
 LC P. GISSAR DE LOS LANDEROS MORA
 ENCARGADA DE LA HACIENDA MUNICIPAL

[Signature]
 C. MARIA LUZ ELENA GUZMAN CARDONA



000021

Municipio San Cristóbal de la Barranca

Reporte Analítico del Activo

DEL 1 DE ENERO AL 31 DE DICIEMBRE DE 2018

| Concepto | Saldo Inicial | Cargos del Periodo | Abonos del Periodo | Saldo Final | Flujo de Efectivo |
|---|------------------|--------------------|--------------------|-------------------|-------------------|
| 1000 ACTIVO | \$ 97,308,136.51 | \$ 118,844,948.30 | \$ 107,081,250.34 | \$ 109,071,834.47 | -\$ 11,763,697.96 |
| 1100 ACTIVO CIRCULANTE | \$ 421,896.57 | \$ 106,890,522.87 | \$ 106,956,250.33 | \$ 356,169.11 | \$ 65,727.46 |
| 1110 EFECTIVO Y EQUIVALENTES | \$ 48,184.94 | \$ 50,137,525.16 | \$ 49,834,253.00 | \$ 351,457.10 | -\$ 303,272.16 |
| 1111 EFECTIVO | \$ 16.97 | \$ 3,144,789.29 | \$ 3,144,427.01 | \$ 379.25 | -\$ 362.28 |
| 1112 BANCOS/TESORERÍA | \$ 48,167.97 | \$ 46,992,735.87 | \$ 46,689,825.99 | \$ 351,077.85 | -\$ 302,909.88 |
| 1113 BANCOS/DEPENDENCIAS Y OTROS | \$ - | \$ - | \$ - | \$ - | \$ - |
| 1114 INVERSIONES TEMPORALES (HASTA 3 MESES) | \$ - | \$ - | \$ - | \$ - | \$ - |
| 1115 FONDOS CON AFECTACIÓN ESPECÍFICA | \$ - | \$ - | \$ - | \$ - | \$ - |
| 1116 DEPÓSITOS DE FONDOS DE TERCEROS EN GARANTÍA Y/O ADMINISTRACIÓN | \$ - | \$ - | \$ - | \$ - | \$ - |
| 1119 OTROS EFECTIVOS Y EQUIVALENTES | \$ - | \$ - | \$ - | \$ - | \$ - |
| 1120 DERECHOS A RECIBIR EFECTIVO O EQUIVALENTES | \$ 9,998.63 | \$ 45,234,228.27 | \$ 45,244,226.90 | \$ - | \$ 9,998.63 |
| 1121 INVERSIONES FINANCIERAS DE CORTO PLAZO | \$ - | \$ 900,000.00 | \$ 900,000.00 | \$ - | \$ - |
| 1122 CUENTAS POR COBRAR A CORTO PLAZO | \$ - | \$ 41,765,010.74 | \$ 41,765,010.74 | \$ - | \$ - |
| 1123 DEUDORES DIVERSOS POR COBRAR A CORTO PLAZO | \$ 10,000.00 | \$ 127,068.12 | \$ 137,068.12 | \$ - | \$ 10,000.00 |
| 1124 INGRESOS POR RECUPERAR A CORTO PLAZO | \$ - | \$ 2,442,148.04 | \$ 2,442,148.04 | \$ - | \$ - |
| 1125 DEUDORES POR ANTIPO DE LA TESORERÍA A CORTO PLAZO | \$ - | \$ - | \$ - | \$ - | \$ - |
| 1126 PRÉSTAMOS OTORGADOS A CORTO PLAZO | \$ 1.37 | \$ 1.37 | \$ - | \$ - | \$ 1.37 |
| 1129 OTROS DERECHOS A RECIBIR EFECTIVO O EQUIVALENTES A CORTO PLAZO | \$ - | \$ - | \$ - | \$ - | \$ - |
| 1130 DERECHOS A RECIBIR BIENES O SERVICIOS | \$ 363,713.00 | \$ 1,059,051.46 | \$ 1,418,052.45 | \$ 4,712.01 | \$ 359,000.99 |
| 1131 ANTIPO A PROVEEDORES POR ADQUISICIÓN DE BIENES Y PRESTACIONES | \$ 363,713.00 | \$ 1,059,051.46 | \$ 1,418,052.45 | \$ 4,712.01 | \$ 359,000.99 |
| 1132 ANTIPO A PROVEEDORES POR ADQUISICIÓN DE BIENES INMUEBLES | \$ - | \$ - | \$ - | \$ - | \$ - |
| 1133 ANTIPO A PROVEEDORES POR ADQUISICIÓN DE BIENES INTANGIBLES | \$ - | \$ - | \$ - | \$ - | \$ - |
| 1134 ANTIPO A CONTRATISTAS POR OBRAS PÚBLICAS A CORTO PLAZO | \$ - | \$ - | \$ - | \$ - | \$ - |
| 1139 OTROS DERECHOS A RECIBIR BIENES O SERVICIOS A CORTO PLAZO | \$ - | \$ - | \$ - | \$ - | \$ - |
| 1140 INVENTARIOS | \$ - | \$ - | \$ - | \$ - | \$ - |
| 1141 INVENTARIO DE MERCANCIAS PARA VENTA | \$ - | \$ - | \$ - | \$ - | \$ - |
| 1142 INVENTARIO DE MERCANCIAS TERMINADAS | \$ - | \$ - | \$ - | \$ - | \$ - |
| 1143 INVENTARIO DE MERCANCIAS EN PROCESO DE ELABORACIÓN | \$ - | \$ - | \$ - | \$ - | \$ - |
| 1144 INVENTARIO DE MATERIAS PRIMAS, MATERIALES Y SUMINISTROS | \$ - | \$ - | \$ - | \$ - | \$ - |
| 1145 BIENES EN TRÁNSITO | \$ - | \$ - | \$ - | \$ - | \$ - |
| 1150 ALMACENES | \$ - | \$ 10,459,717.98 | \$ 10,459,717.98 | \$ - | \$ - |

Municipio San Cristóbal de la Barranca

Reporte Analítico del Activo

DEL 1 DE ENERO AL 31 DE DICIEMBRE DE 2018

| | | | | | | |
|------|--|------------------|------------------|------------------|-------------------|------------------|
| 1151 | ALMACÉN DE MATERIALES Y SUMINISTROS DE CONSUMO | \$ - | \$ 10,459,717.98 | \$ 10,459,717.98 | \$ - | \$ - |
| 1160 | ESTIMACIÓN POR PÉRDIDA O DETERIORO DE ACTIVOS CIRCULANTE | \$ - | \$ - | \$ - | \$ - | \$ - |
| 1161 | ESTIMACIONES PARA CUENTAS INCOBRABLES POR DERECHOS A RE | \$ - | \$ - | \$ - | \$ - | \$ - |
| 1162 | ESTIMACIÓN POR DETERIORO DE INVENTARIOS | \$ - | \$ - | \$ - | \$ - | \$ - |
| 1190 | OTROS ACTIVOS CIRCULANTES | \$ - | \$ - | \$ - | \$ - | \$ - |
| 1191 | VALORES EN GARANTÍA | \$ - | \$ - | \$ - | \$ - | \$ - |
| 1192 | BIENES EN GARANTÍA (EXCLUYE DEPÓSITOS DE FONDOS) | \$ - | \$ - | \$ - | \$ - | \$ - |
| 1193 | BIENES DERIVADOS DE EMBARGOS, DECOMISOS, ASEGURAMIENTOS | \$ - | \$ - | \$ - | \$ - | \$ - |
| 1194 | Adquisición con fondos de terceros | \$ - | \$ - | \$ - | \$ - | \$ - |
| 1200 | ACTIVO NO CIRCULANTE | \$ 96,886,239.94 | \$ 11,954,425.43 | \$ 125,000.01 | \$ 108,715,665.36 | \$ 11,829,425.42 |
| 1210 | INVERSIONES FINANCIERAS A LARGO PLAZO | \$ - | \$ - | \$ - | \$ - | \$ - |
| 1211 | INVERSIONES A LARGO PLAZO | \$ - | \$ - | \$ - | \$ - | \$ - |
| 1212 | TÍTULOS Y VALORES A LARGO PLAZO | \$ - | \$ - | \$ - | \$ - | \$ - |
| 1213 | FIDEICOMISOS, MANDATOS Y CONTRATOS ANÁLOGOS | \$ - | \$ - | \$ - | \$ - | \$ - |
| 1214 | PARTICIPACIONES Y APORTACIONES DE CAPITAL | \$ - | \$ - | \$ - | \$ - | \$ - |
| 1220 | DERECHOS A RECIBIR EFECTIVO O EQUIVALENTES A LARGO PLAZO | \$ - | \$ - | \$ - | \$ - | \$ - |
| 1221 | DOCUMENTOS POR COBRAR A LARGO PLAZO | \$ - | \$ - | \$ - | \$ - | \$ - |
| 1222 | DEUDORES DIVERSOS A LARGO PLAZO | \$ - | \$ - | \$ - | \$ - | \$ - |
| 1223 | INGRESOS POR RECUPERAR A LARGO PLAZO | \$ - | \$ - | \$ - | \$ - | \$ - |
| 1224 | PRÉSTAMOS OTORGADOS A LARGO PLAZO | \$ - | \$ - | \$ - | \$ - | \$ - |
| 1229 | OTROS DERECHOS A RECIBIR EFECTIVO O EQUIVALENTES A LARGO | \$ - | \$ - | \$ - | \$ - | \$ - |
| 1230 | BIENES INMUEBLES, INFRAESTRUCTURA Y CONSTRUCCIONES EN PR | \$ 93,654,261.20 | \$ 11,697,582.81 | \$ - | \$ 105,351,844.01 | \$ 11,697,582.81 |
| 1231 | TERRENOS | \$ 200,000.00 | \$ - | \$ - | \$ 200,000.00 | \$ - |
| 1232 | VIVIENDAS | \$ - | \$ - | \$ - | \$ - | \$ - |
| 1233 | EDIFICIOS NO HABITACIONALES | \$ 1,478,580.00 | \$ - | \$ - | \$ 1,478,580.00 | \$ - |
| 1234 | INFRAESTRUCTURA | \$ 17,800,622.98 | \$ - | \$ - | \$ 17,800,622.98 | \$ - |
| 1235 | CONSTRUCCIONES EN PROCESO EN BIENES DE DOMINIO PÚBLICO | \$ 63,406,858.22 | \$ 11,697,582.81 | \$ - | \$ 75,104,441.03 | \$ 11,697,582.81 |
| 1236 | CONSTRUCCIONES EN PROCESO EN BIENES PROPIOS | \$ 10,000.00 | \$ - | \$ - | \$ 10,000.00 | \$ - |
| 1239 | OTROS BIENES INMUEBLES | \$ 10,758,200.00 | \$ - | \$ - | \$ 10,758,200.00 | \$ - |
| 1240 | BIENES MUEBLES | \$ 3,078,474.74 | \$ 109,522.62 | \$ 125,000.01 | \$ 3,062,997.35 | \$ 15,477.39 |
| 1241 | MOBILIARIO Y EQUIPO DE ADMINISTRACIÓN | \$ 611,164.62 | \$ 86,378.85 | \$ - | \$ 697,543.47 | \$ 86,378.85 |
| 1242 | MOBILIARIO Y EQUIPO EDUCACIONAL Y RECREATIVO | \$ 107,395.60 | \$ - | \$ - | \$ 107,395.60 | \$ - |
| 1243 | EQUIPO E INSTRUMENTAL MÉDICO Y DE LABORATORIO | \$ - | \$ - | \$ - | \$ - | \$ - |

000023

Municipio San Cristóbal de la Barranca

Reporte Analítico del Activo

DEL 1 DE ENERO AL 31 DE DICIEMBRE DE 2018

| | | | | | | | | | | | |
|------|--|----|--------------|----|------------|----|------------|----|--------------|----|------------|
| 1244 | EQUIPO DE TRANSPORTE | \$ | 562,700.01 | \$ | 15,720.00 | \$ | 125,000.01 | \$ | 453,420.00 | \$ | 109,280.01 |
| 1245 | EQUIPO DE DEFENSA Y SEGURIDAD | \$ | - | \$ | - | \$ | - | \$ | - | \$ | - |
| 1246 | MAQUINARIA, OTROS EQUIPOS Y HERRAMIENTAS | \$ | 1,797,214.51 | \$ | 7,423.77 | \$ | - | \$ | 1,804,638.28 | \$ | 7,423.77 |
| 1247 | COLECCIONES, OBRAS DE ARTE Y OBJETOS VALIOSOS | \$ | - | \$ | - | \$ | - | \$ | - | \$ | - |
| 1248 | ACTIVOS BIOLÓGICOS | \$ | - | \$ | - | \$ | - | \$ | - | \$ | - |
| 1250 | ACTIVOS INTANGIBLES | \$ | 153,504.00 | \$ | 147,320.00 | \$ | - | \$ | 300,824.00 | \$ | 147,320.00 |
| 1251 | SOFTWARE | \$ | 153,504.00 | \$ | 147,320.00 | \$ | - | \$ | 300,824.00 | \$ | 147,320.00 |
| 1252 | PATENTES, MARCAS Y DERECHOS | \$ | - | \$ | - | \$ | - | \$ | - | \$ | - |
| 1253 | CONCESIONES Y FRANQUICIAS | \$ | - | \$ | - | \$ | - | \$ | - | \$ | - |
| 1254 | LICENCIAS | \$ | - | \$ | - | \$ | - | \$ | - | \$ | - |
| 1259 | OTROS ACTIVOS INTANGIBLES | \$ | - | \$ | - | \$ | - | \$ | - | \$ | - |
| 1260 | DEPRECIACIÓN, DETERIORO Y AMORTIZACIÓN ACUMULADA DE BIE | \$ | - | \$ | - | \$ | - | \$ | - | \$ | - |
| 1261 | DEPRECIACIÓN ACUMULADA DE BIENES INMUEBLES | \$ | - | \$ | - | \$ | - | \$ | - | \$ | - |
| 1262 | DEPRECIACIÓN ACUMULADA DE INFRAESTRUCTURA | \$ | - | \$ | - | \$ | - | \$ | - | \$ | - |
| 1263 | DEPRECIACIÓN ACUMULADA DE BIENES MUEBLES | \$ | - | \$ | - | \$ | - | \$ | - | \$ | - |
| 1264 | DETERIORO ACUMULADO DE ACTIVOS BIOLÓGICOS | \$ | - | \$ | - | \$ | - | \$ | - | \$ | - |
| 1265 | AMORTIZACIÓN ACUMULADA DE ACTIVOS INTANGIBLES | \$ | - | \$ | - | \$ | - | \$ | - | \$ | - |
| 1270 | ACTIVOS DIFERIDOS | \$ | - | \$ | - | \$ | - | \$ | - | \$ | - |
| 1271 | ESTUDIOS, FORMULACIÓN Y EVALUACIÓN DE PROYECTOS | \$ | - | \$ | - | \$ | - | \$ | - | \$ | - |
| 1272 | DERECHOS SOBRE BIENES EN RÉGIMEN DE ARRENDAMIENTO FINAL | \$ | - | \$ | - | \$ | - | \$ | - | \$ | - |
| 1273 | GASTOS PAGADOS POR ADELANTADO A LARGO PLAZO | \$ | - | \$ | - | \$ | - | \$ | - | \$ | - |
| 1274 | ANTICIPOS A LARGO PLAZO | \$ | - | \$ | - | \$ | - | \$ | - | \$ | - |
| 1275 | BENEFICIOS AL RETIRO DE EMPLEADOS PAGADOS POR ADELANTAD | \$ | - | \$ | - | \$ | - | \$ | - | \$ | - |
| 1279 | OTROS ACTIVOS DIFERIDOS | \$ | - | \$ | - | \$ | - | \$ | - | \$ | - |
| 1280 | ESTIMACIÓN POR PÉRDIDA O DETERIORO DE ACTIVOS NO CIRCULA | \$ | - | \$ | - | \$ | - | \$ | - | \$ | - |
| 1281 | ESTIMACIONES POR PÉRDIDA DE CUENTAS INCOBRABLES DE DOCU | \$ | - | \$ | - | \$ | - | \$ | - | \$ | - |
| 1282 | ESTIMACIONES POR PÉRDIDA DE CUENTAS INCOBRABLES DE DEUDA | \$ | - | \$ | - | \$ | - | \$ | - | \$ | - |
| 1283 | ESTIMACIONES POR PÉRDIDA DE CUENTAS INCOBRABLES DE INGRE | \$ | - | \$ | - | \$ | - | \$ | - | \$ | - |
| 1284 | ESTIMACIONES POR PÉRDIDA DE CUENTAS INCOBRABLES DE PRÉST | \$ | - | \$ | - | \$ | - | \$ | - | \$ | - |
| 1289 | ESTIMACIONES POR PÉRDIDA DE OTRAS CUENTAS INCOBRABLES A | \$ | - | \$ | - | \$ | - | \$ | - | \$ | - |
| 1290 | OTROS ACTIVOS NO CIRCULANTES | \$ | - | \$ | - | \$ | - | \$ | - | \$ | - |
| 1291 | BIENES EN CONCESIÓN | \$ | - | \$ | - | \$ | - | \$ | - | \$ | - |
| 1292 | BIENES EN ARRENDAMIENTO FINANCIERO | \$ | - | \$ | - | \$ | - | \$ | - | \$ | - |

Municipio San Cristóbal de la Barranca

Reporte Analítico del Activo
DEL 1 DE ENERO AL 31 DE DICIEMBRE DE 2018

| | | | | | | | | |
|------|--------------------|----|---|----|---|----|---|----|
| 1293 | BIENES EN COMODATO | \$ | - | \$ | - | \$ | - | \$ |
|------|--------------------|----|---|----|---|----|---|----|

C. MARIA LUZ ELENA GUZMAN CARDONA
PRESIDENTE MUNICIPAL

L.C.P. CESAR JESUS LANDEROS MORA
ENCARGADA DE LA HACIENDA MUNICIPAL



ESTADO DE CUENTA DE GUBERNACIONES
SECRETARÍA DE ECONOMÍA
SECRETARÍA DE HACIENDA Y CREDITO PÚBLICO
SECRETARÍA DE ADMINISTRACIÓN Y FINANZAS
SECRETARÍA DE DESARROLLO URBANO Y TERRITORIO
SECRETARÍA DE EDUCACIÓN PÚBLICA
SECRETARÍA DE ENERGÍA
SECRETARÍA DE FOMENTO ECONÓMICO
SECRETARÍA DE GOBIERNO FEDERAL
SECRETARÍA DE INTERIORES
SECRETARÍA DE LA FUNCIÓN PÚBLICA
SECRETARÍA DE MEDIO AMBIENTE Y CLIMA
SECRETARÍA DE SALUD
SECRETARÍA DE TRABAJO Y PREVISIÓN SOCIAL
SECRETARÍA DE TURISMO, CULTURA Y FOLKLORE
SECRETARÍA DE VIVIENDA Y OBRAS PÚBLICAS
SECRETARÍA DE POLÍTICA ECONOMICA DEL GOBIERNO FEDERAL
SECRETARÍA DE ECONOMÍA

Entidad Pública: Municipio San Cristóbal de la Barranca
 Estado e Informe Analítico de la Deuda Pública y Otros Pasivos
 DEL 1 DE ENERO AL 01 DE ANUAL DE 2018

| DENOMINACIÓN DE LA DEUDA PÚBLICA Y OTROS PASIVOS | SALDO AL 31 DE DICIEMBRE DE 2016 | DISPOSICIONES DEL PERÍODO | AMORTIZACIONES DEL PERÍODO | REVALUACIONES, RECLASIFICACIONES Y OTROS AJUSTES | SALDO DEL PERÍODO | PAGO DE INTERESES DEL PERÍODO | PAGO DE COMISIONES Y DEMÁS COSTOS ASOCIADOS DURANTE EL PERÍODO |
|--|----------------------------------|---------------------------|----------------------------|--|---------------------|-------------------------------|--|
| Deuda Pública | | | | | | | |
| Corto Plazo | 655,555.56 | 0.00 | 655,555.56 | 0.00 | 0.00 | 245,609.66 | 0.00 |
| Instituciones de Crédito | 655,555.56 | 0.00 | 655,555.56 | 0.00 | 0.00 | 245,609.66 | 0.00 |
| Títulos y Valores | 0.00 | 0.00 | 0.00 | 0.00 | 0.00 | 0.00 | 0.00 |
| Arrendamiento Financiero | 0.00 | 0.00 | 0.00 | 0.00 | 0.00 | 0.00 | 0.00 |
| Largo Plazo | 3,660,185.17 | 0.00 | 0.00 | 0.00 | 3,660,185.17 | 0.00 | 0.00 |
| Instituciones de Crédito | 3,660,185.17 | 0.00 | 0.00 | 0.00 | 3,660,185.17 | 0.00 | 0.00 |
| Títulos y Valores | 0.00 | 0.00 | 0.00 | 0.00 | 0.00 | 0.00 | 0.00 |
| Arrendamiento Financiero | 0.00 | 0.00 | 0.00 | 0.00 | 0.00 | 0.00 | 0.00 |
| Otros Pasivos | \$2,724,883.37 | 0.00 | 0.00 | 0.00 | \$5,141,255.26 | 0.00 | 0.00 |
| Total de la Deuda Pública y Otros Pasivos | 7,040,624.10 | 0.00 | 655,555.56 | 0.00 | 8,801,440.43 | 245,609.66 | 0.00 |

| DENOMINACIÓN DE LA DEUDA PÚBLICA Y OTROS PASIVOS | SALDO AL 31 DE DICIEMBRE DE 2016 | DISPOSICIONES DEL PERÍODO | AMORTIZACIONES DEL PERÍODO | REVALUACIONES, RECLASIFICACIONES Y OTROS AJUSTES | SALDO DEL PERÍODO | PAGO DE INTERESES DEL PERÍODO | PAGO DE COMISIONES Y DEMÁS COSTOS ASOCIADOS DURANTE EL PERÍODO |
|--|----------------------------------|---------------------------|----------------------------|--|-------------------|-------------------------------|--|
| Deuda Contingente | | | | | | | |
| 1.- | | | | | 0.00 | 0.00 | 0.00 |
| 2.- | | | | | 0.00 | 0.00 | 0.00 |
| 3.- | | | | | 0.00 | 0.00 | 0.00 |
| 4.- | | | | | 0.00 | 0.00 | 0.00 |
| 5.- | | | | | 0.00 | 0.00 | 0.00 |
| SUMA | 0.00 | 0.00 | 0.00 | 0.00 | 0.00 | 0.00 | 0.00 |
| Valor de Instrumentos Bonos Cupón Cero | | | | | | | |
| 1.- | | | | | 0.00 | 0.00 | 0.00 |
| 2.- | | | | | 0.00 | 0.00 | 0.00 |
| 3.- | | | | | 0.00 | 0.00 | 0.00 |
| 4.- | | | | | 0.00 | 0.00 | 0.00 |
| 5.- | | | | | 0.00 | 0.00 | 0.00 |
| SUMA | 0.00 | 0.00 | 0.00 | 0.00 | 0.00 | 0.00 | 0.00 |

| OBLIGACIONES A CORTO PLAZO | MONTO CONTRATADO | PLAZO PACTADO | TASA DE INTERÉS | COMISIONES Y COSTOS RELACIONADOS | TASA EFECTIVA |
|-----------------------------------|------------------|---------------|-----------------|----------------------------------|---------------|
| Obligaciones a Corto Plazo | | | | | |
| 1.- | | | | 0.00 | |
| 2.- | | | | 0.00 | |
| 3.- | | | | 0.00 | |
| 4.- | | | | 0.00 | |
| 5.- | | | | 0.00 | |
| SUMA | 0.00 | 0.00 | 0.00 | 0.00 | 0.00 |



L.C. PACÉSAR JESUS LANDEROS MORE
 ENCARGADA DE LA HACIENDA MUNICIPAL
 SAN CRISTÓBAL DE LA BARRANCA



SUMA 0.00

C. MARIA LUZ ELENA GUZMAN CARDONA
 PRESIDENTE MUNICIPAL

BAJO PROTESTA DE DECIR VERDAD DECLARAMOS QUE EL ESTADO E INFORME ANALITICO DE LA DEUDA PUBLICA Y OTROS PASIVOS ES RAZONABLEMENTE CORRECTO Y SOMOS RESPONSABLES DE SU EMISION

No. 1

CONCEPTO

TIPO DE OBLIGACIÓN: 1 - Institución de Crédito

NOMBRE DEL ACREEDOR: Banobras: Banoc Nacional de Obras y Serv. N.C.

MONTO DISPUESTO: \$5,900,000.00

FECHA DE INICIO: 25 de julio de 2015

FECHA DE VENCIMIENTO: 24 de julio de 2024

SALDO AL 31 DE DICIEMBRE DE 2017 A CORTO PLAZO:

\$655,555.56

SALDO AL 31 DE DICIEMBRE DE 2017 A LARGO PLAZO:

\$3,660,185.17

CONCEPTO

TIPO DE OBLIGACIÓN:

NOMBRE DEL ACREEDOR:

MONTO DISPUESTO:

SALDO AL 31 DE DICIEMBRE D

SALDO AL 31 DE DICIEMBRE D

| CONCEPTO | DISPOSICIÓN | AMORTIZACIÓN | REVALUACIONES | INTERÉS | COMISIONES | CONCEPTO | DISPOSICIÓN |
|-----------------------------------|-------------|-------------------|---------------|-------------------|-------------|-------------|-------------|
| Largo Plazo | 0.00 | 0.00 | 0.00 | 0.00 | 0.00 | Largo Plazo | |
| OBLIGACIONES A LARGO PLAZO | | | | | | | |
| MES | DISPOSICIÓN | AMORTIZACIÓN | REVALUACIONES | INTERÉS | COMISIONES | MES | DISPOSICIÓN |
| ENERO | 0.00 | 54,629.63 | 0.00 | 21,704.58 | 0.00 | ENERO | |
| FEBRERO | 0.00 | 54,629.63 | 0.00 | 22,858.50 | 0.00 | FEBRERO | |
| MARZO | 0.00 | 54,629.63 | 0.00 | 19,744.76 | 0.00 | MARZO | |
| ABRIL | 0.00 | 54,629.63 | 0.00 | 20,880.36 | 0.00 | ABRIL | |
| MAYO | 0.00 | 54,629.63 | 0.00 | 20,605.61 | 0.00 | MAYO | |
| JUNIO | 0.00 | 54,629.63 | 0.00 | 21,008.56 | 0.00 | JUNIO | |
| JULIO | 0.00 | 54,629.63 | 0.00 | 20,056.03 | 0.00 | JULIO | |
| AGOSTO | 0.00 | 54,629.63 | 0.00 | 21,759.53 | 0.00 | AGOSTO | |
| SEPTIEMBRE | 0.00 | 54,629.63 | 0.00 | 18,856.43 | 0.00 | SEPTIEMBRE | |
| OCTUBRE | 0.00 | 54,629.63 | 0.00 | 19,231.91 | 0.00 | OCTUBRE | |
| NOVIEMBRE | 0.00 | 54,629.63 | 0.00 | 20,220.97 | 0.00 | NOVIEMBRE | |
| DICIEMBRE | 0.00 | 54,629.63 | 0.00 | 18,682.42 | 0.00 | DICIEMBRE | |
| SUMA | 0.00 | 655,555.56 | 0.00 | 245,609.66 | 0.00 | SUMA | 0.00 |

000027

Entidad Pública: Municipio San Cristobal de la Barranca
 Informe Analítico de Obligaciones Diferentes de Financiamiento
 DEL 1 DE ENERO AL 01 DE ANUAL DE 2018 DEL 1 DE ENERO AL 12:00:00 a. m. DE ANUAL DE 2018

| DEMONIACIÓN DE LAS OBLIGACIONES DIFERENTES DE FINANCIAMIENTO | FECHA DEL CONTRATO | FECHA DE INICIO DE OPERACIONES DEL PROYECTO | FECHA DE VENCIMIENTO | MONTO DE LA INVERSIÓN PACTADO | PLAZO PACTADO | MONTO PROMEDIO MENSUAL DEL PAGO DE LA CONTRAPRESTACIÓN | MONTO PROMEDIO MENSUAL DEL PAGO DE LA CONTRAPRESTACIÓN AL PAGO DE | MONTO PAGADO DE LA INVERSIÓN AL DE 2018 | MONTO PAGADO DE LA INVERSIÓN ACTUALIZADO AL DE 2018 | SALDO PENDIENTE POR PAGAR DE LA INVERSIÓN AL DE 2018 |
|--|--------------------|---|----------------------|---|---------------|--|---|---|---|--|
| A Asociación Público Privadas | | | | | | | | | | |
| 1 | | | | 0.00 | | 0.00 | 0.00 | 0.00 | 0.00 | 0.00 |
| 2 | | | | | | | | | | 0.00 |
| 3 | | | | | | | | | | 0.00 |
| Otros instrumentos | | | | | | | | | | |
| 1 | | | | 0.00 | | 0.00 | 0.00 | 0.00 | 0.00 | 0.00 |
| 2 | | | | | | | | | | 0.00 |
| 3 | | | | | | | | | | 0.00 |
| | | | | Total de Obligaciones Diferentes de Financiamiento | | 0.00 | 0.00 | 0.00 | 0.00 | 0.00 |

C. MARIA LUZ ELENA GUZMAN CARDONA
 PRESIDENTE MUNICIPAL



L.C.P. CESAR JESUS LAMEROS MORA
 ENCARGADA DE LA HACIENDA MUNICIPAL

BAJO PROTESTA DE DECIR VERDAD DECLARAMOS QUE EL INFORME ANALITICO DE OBLIGACIONES DIFERENTES DE FINANCIAMIENTO ES RAZONABLEMENTE CORRECTO Y SOMOS RESPONSABLES DE SU EMISIÓN



000028

**NOTAS A LOS ESTADOS FINANCIEROS
DE DESGLOSE**

Municipio San Cristóbal de la Barranca

AL 31 DE DICIEMBRE DE 2018

NOTAS AL ESTADO DE SITUACIÓN FINANCIERA:

ACTIVO

EFFECTIVO Y EQUIVALENTES

EL SALDO QUE REFLEJA ESTA CUENTA AL 31 DE DICIEMBRE ES DE \$ 351,457.10 EL RECURSO CORRESPONDE A INGRESOS DE RECURSOS PROPIOS, FEDERALES Y ESTATALES

BIENES INMUEBLES, INFRAESTRUCTURA Y CONSTRUCCIONES EN PROCESO
Los activos no circulantes de este Ayuntamiento se registran a su costo de adquisición, por tal motivo el saldo que se presenta en el rubro de bienes inmuebles y construcción en proceso reflejan el costo histórico de dichos activos, cabe mencionar que las construcción en proceso en bienes de dominio público el saldo es muy elevado debido que administraciones pasadas no han dejado la carta de terminación de las obras, el saldo al 31 de diciembre del 2018 se encuentra integrado de la siguiente manera:

| Descripción | Saldo |
|--|------------------|
| Terrenos | \$ 200,000.00 |
| Edificios no residenciales | \$ 1,478,580.00 |
| Otros bienes inmuebles | \$ 10,758,200.00 |
| Infraestructura | \$ 17,800,622.98 |
| Construcciones en proceso en bienes de dominio publico | \$ 75,104,441.03 |
| Edificacion no habitacional en Proceso | \$ 10,000.00 |

1.2.4.0 BIENES MUEBLES

En el caso de los bienes muebles, al igual que el rubro anterior se registran a su costo de adquisición, por tal motivo el saldo que se presenta refleja el costo histórico de dichos activos, el saldo al 31 de diciembre del 2018, se integra:

| Descripción | Saldo |
|--|-----------------|
| Mobiliario y equipo de administración | \$ 697,543.47 |
| Mobiliario y equipo educacional y recreativo | \$ 107,395.60 |
| Equipo de transporte | \$ 453,420.00 |
| Maquinarias, otros equipos y herramientas | \$ 1,804,638.28 |

1.2.5.0 ACTIVOS INTANGIBLES

Por lo que respecta a los activos intangibles, su saldo se presenta en el mismo sentido que los rubros anteriores, es decir a su costo de adquisición; el saldo al 31 de diciembre del 2018 se conforma de la siguiente manera:

000030

| Descripción | Saldo |
|-------------|---------------|
| Software | \$ 300,824.00 |

PASIVO

Existen cuentas por pagar a corto plazo por un importe de \$8,801,440.43 que corresponde a, proveedores por pagar a corto plazo, contratistas por obras públicas por pagar a corto plazo, retenciones y contribuciones por pagar a corto plazo, otras cuentas por pagar a corto plazo, porción a cp de los préstamos de la deuda pública interna y préstamos de la deuda interna por pagar a largo plazo, pasivos de la administración 2015-2018

| PROVEEDORES POR PAGAR A CORTO PLAZO | | IMPORTE |
|--|---|-----------------|
| NOMBRE | CONCEPTO | |
| JORGE ERNESTO GARCÍA AVILA | DEVENGADO: CARNE DE RES, POLLO, PORCINO, COMEDOR MUNICIPAL | \$ 2,370.00 |
| RAUL CASTRO CASTRO | DEVENGADO: CONSUMO DE ALIMENTOS MES DE JULIO | \$ 4,818.00 |
| GUILLERMO SANCHEZ GARCIA | DEVENGADO: REPARACION DE PSITON HIDRAULICO Y CAMBIO DE EMPAQUES MAQ RETROEXC | \$ 3,748.00 |
| SUMINISTRADOS DE SERVICIOS BASICOS (CFE) | DEVENGADO: ENERGIA ELECTRICA DE EDIFICIOS MUNICIPALES, BOMBA DE AGUA, ALUMBRADO P | \$ 953,736.10 |
| SERVICIO COLOTLAN EXPRESS SA DE CV | DEVENGADO: GASOLINA VEH EDUCACION, SERVICIOS MEDICOS, SEGURIDAD PUBLICA, Y ADMON | \$ 157,807.19 |
| SERVICIO COLOTLAN EXPRESS SA DE CV | DEVENGADO: GASOLINA VEH EDUCACION, SERVICIOS MEDICOS, SEGURIDAD PUBLICA, Y ADMON | \$ 214,792.13 |
| JORGE ALBERTO FREDOSO AVILA | DEVENGADO: INSUMOS ELABORACION DE ALIMENTOS COMEDOR MPAL | \$ 34,126.78 |
| JORGE ALBERTO FREDOSO AVILA | DEVENGADO: INSUMOS ELABORACION DE ALIMENTOS COMEDOR MPAL | \$ 42,425.84 |
| JORGE ALBERTO FREDOSO AVILA | DEVENGADO: INSUMOS ELABORACION DE ALIMENTOS COMEDOR MPAL | \$ 39,509.60 |
| JORGE ALBERTO FREDOSO AVILA | DEVENGADO: INSUMOS ELABORACION DE ALIMENTOS COMEDOR MPAL | \$ 413,410.08 |
| ANGELES JAZMIN LOPEZ CASTRO | DEVENGADO ADMON 2012-2015: INSUMOS ELABORACION ALIMENTOS COMEDOR MPAL | \$ 4,287.45 |
| ANGELES JAZMIN LOPEZ CASTRO | DEVENGADO ADMON 2012-2015: INSUMOS ELABORACION ALIMENTOS COMEDOR MPAL | \$ 10,470.70 |
| ANGELES JAZMIN LOPEZ CASTRO | DEVENGADO ADMON 2012-2015: INSUMOS ELABORACION ALIMENTOS COMEDOR MPAL | \$ 3,324.21 |
| MARCELINO GONZALEZ VERA | DEVENGADO ADMON 2012-2015: REPARACION DE MOTOR | \$ 8,062.00 |
| CONTRATISTAS POR PAGAR A CORTO PLAZO | | IMPORTE |
| NOMBRE | CONCEPTO | |
| MEXICUN SA DE CV | DEVENGADO DE OBRA PUBLICA ADMON 2012-2015: ESTIMACION 5 Y FINIQUITO DE LA OBRA PAERTURA DE CAMINO SAN CRISTOBAL DE LA BARRANCA LA LOBERA 3ª ETAPA LOC TEPEACA APORTACION MPAL | \$ 423,571.23 |
| MAGUCE SA DE CV | DEVENGADO DE OBRA PUBLICA ADMON 2012-2015: CONSTRUCCION Y PUESTA EN MARCHA DE BASCULA PUBLICA | \$ 700,640.00 |
| MAGUCE SA DE CV | DEVENGADO DE OBRA PUBLICA ADMON 2012-2015: CONTRATO DE CONSTRUCCION PARA EMPEDRADO DE INGRESO A RASTRO MUNICIPAL | \$ 317,002.71 |
| MAGUCE SA DE CV | DEVENGADO DE OBRA PUBLICA ADMON 2012-2015: ESTIMACION 4 Y FINIQUITO DE LA OBRA REHABILITACION DE CAMINO SAN CRISTOBAL - LA LOBERA APORTACION MPAL | \$ 335,869.30 |
| RETENCIONES Y CONTRIBUCIONES POR PAGAR A CORTO PLAZO | | IMPORTE |
| NOMBRE | CONCEPTO | |
| | RETENCIONES Y CONTRIBUCIONES POR PAGAR A CORTO PLAZO | \$ 1,741,856.67 |
| OTRAS CUENTAS POR PAGAR A CORTO PLAZO | | IMPORTE |
| NOMBRE | CONCEPTO | |
| SALVADOR CARRANZA GONZALEZ | DEVENGADO ADMON 2012-2015: PRESTAMO PARA ADEUDO DE ENERGIA ELECTRICA | \$ 600,000.00 |
| CONTRATISTAS POR PAGAR A CORTO PLAZO | | IMPORTE |
| NOMBRE | CONCEPTO | |

000031

| | | |
|------------------|---|---------------|
| MEXICUN SA DE CV | DEVENGADO DE OBRA PUBLICA ADMON 2012-2015: ESTIMACIÓN 5 Y FINIQUITO DE LA OBRA PAERTURA DE CAMINO SAN CRISTÓBAL DE LA BARRANCA LA LOBERA 3ª ETAPA LOC TEPEACA APORTACIÓN MPAL | \$ 423,571.23 |
| MAGUCE SA DE CV | DEVENGADO DE OBRA PUBLICA ADMON 2012-2015: CONSTRUCCIÓN Y PUESTA EN MARCHA DE BASCULA PUBLICA | \$ 700,640.00 |
| MAGUCE SA DE CV | DEVEGADO DE OBRA PUBLICA ADMON 2012-2015: CONTRATO DE CONSTRUCCIÓN PARA EMPEDRADO DE INGRESO A RASTRO MUNICIPAL | \$ 317,002.71 |
| MAGUCE SA DE CV | DEVENGADO DE OBRA PUBLICA ADMON 2012-2015: ESTIMACIÓN 4 Y FINIQUITO DE LA OBRA REHABILITACIÓN DE CAMINO SAN CRISTÓBAL- LA LOBERA APORTACIÓN MPAL | \$ 335,869.30 |

NOTAS AL ESTADO DE VARIACIONES EN LA HACIENDA PÚBLICA / PATRIMONIO

EXISTE UNA VARIACIÓN DE LA HACIENDA PÚBLICA / PATRIMONIO NETO DEL EJERCIO POR UN MONTO DE \$100,270,394.04, AUMENTANDO EL RESULTADO DEL EJERCICIO, \$ 77,961,282.29 CORRESPONDIENTE A EJERCICIOS ANTERIORES, \$ 12,316,780.00 REVALUO DE BIENES INMUEBLES Y \$ 9,992,331.75 DEL EJERCICIO 2018

[Handwritten Signature]
 C. MARIA LUZ ELENA GUZMAN
 CARDONA
 PRESIDENTE MUNICIPAL

[Handwritten Signature]
 L.C.P. CESAR JESUS LANDEROS
 MORA
 ENCARGADA DE LA HACIENDA
 MUNICIPAL



Bajo protesta de decir verdad declaramos que los Estados Financieros y sus Notas son razonablemente correctos y responsabilidad del emisor.

000032

**NOTAS A LOS ESTADOS FINANCIEROS
DE MEMORIA**
Municipio San Cristóbal de la Barranca (CUENTAS DE ORDEN)

AL 31 DE DICIEMBRE DE 2018

7000 CUENTAS DE ORDEN CONTABLES

7110 Valores

Los saldos registrados al 31 de diciembre de 2018, en las cuentas de orden contables correspondientes a valores, son los siguientes:

| Cuenta | Saldo Deudor | Saldo Acreedor |
|---------------------|--------------|----------------|
| Valores en Custodia | \$ - | \$ - |
| Custodia de Valores | \$ - | \$ - |

8000 CUENTAS DE ORDEN PRESUPUESTARIAS

8100 Ley de Ingresos

Los saldos registrados al 31 de diciembre de 2018, en las cuentas de ingresos, al cierre que se informa, son los siguientes:

| Cuenta | Saldo Deudor | Saldo Acreedor |
|--|------------------|------------------|
| 8110- Ley de ingresos estimada | \$ 32,162,051.00 | \$ - |
| 8120- Ley de ingresos por ejecutar | \$ 44,207,158.78 | \$ 32,162,051.00 |
| 8130- Modificaciones a la ley de ingresos estimada | \$ - | \$ - |
| 8140- Ley de ingresos devengada | \$ 44,207,158.78 | \$ 44,207,158.78 |
| 8150- Ley de ingresos recaudada | \$ - | \$ 44,207,158.78 |

8200 CUENTAS DE ORDEN PRESUPUESTARIAS

Cuentas de Egresos

Los saldos registrados al 31 de diciembre de 2018, en las cuentas de egresos, registradas al cierre del periodo que se informa, son los siguientes:

| Cuenta | Saldo Deudor | Saldo Acreedor |
|---|------------------|------------------|
| 8210- Presupuesto de egresos aprobado | \$ - | \$ 32,162,051.00 |
| 8220- Presupuesto de egresos por ejercer | \$ 32,162,051.00 | \$ 46,824,808.02 |
| 8230- Modificaciones al presupuesto de egresos aprobado | \$ - | |
| 8240- Presupuesto de egresos comprometido | \$ 46,824,808.02 | \$ 46,824,808.02 |
| 8250- Presupuesto de egresos devengado | \$ 46,824,808.02 | \$ 44,881,921.10 |
| 8260- Presupuesto de egresos ejercido | \$ 44,881,921.10 | \$ 44,881,921.10 |
| 8270- Presupuesto de egresos pagado | \$ 44,881,921.10 | \$ - |

000033



C. MARIA LUZ ELENA GUZMAN
CARDONA

PRESIDENTE MUNICIPAL

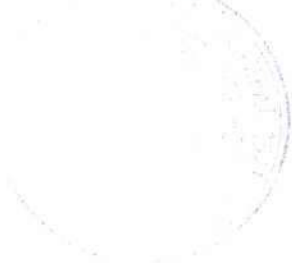

L.C.P. CESAR JESUS LANDEROS
MORA

ENCARGADA DE LA HACIENDA
MUNICIPAL



ASEJ2018-13-19-02-2019-1 ASEJ2018-13-19-02-2019-1 Bajo protesta de decir
verdad declaramos que los Estados Financieros y sus Notas son razonablemente
correctos y responsabilidad del emisor.

ESTADO DE BARRANCA, JALISCO
MUNICIPIO DE BARRANCA, JALISCO
SECRETARÍA MUNICIPAL
AGOSTO 2021

000034

**NOTAS A LOS ESTADOS FINANCIEROS
DE GESTIÓN ADMINISTRATIVA
Municipio San Cristóbal de la Barranca
AL 31 DE DICIEMBRE DE 2018**

1. INTRODUCCION

Los Estados Financieros del Ayuntamiento del Municipio de San Cristóbal de la Barranca, Jalisco, proveen de información financiera a los principales usuarios de la misma, al Congreso del Estado y a la ciudadanía en general.

El objetivo del presente documento es la revelación del contexto y de los aspectos económicos-financieros más relevantes que influyeron en las decisiones del periodo, y que deberán ser considerados en la elaboración de los estados financieros para la mayor comprensión de los mismos y sus particularidades.

De esta manera, se informa y explica la respuesta del Ayuntamiento del Municipio de San Cristóbal de la Barranca a las condiciones relacionadas con la información financiera de cada periodo de gestión; además, de exponer aquellas políticas que podrían afectar la toma de decisiones en periodos posteriores.

2. PANORAMANA ECONOMICO Y FINANCIERO

El panorama económico contemplado para el ejercicio 2018 de un pronóstico para la inflación general

El entorno previsto para el ejercicio actual está sujeto a cambios que podrían alterar las trayectorias estimadas que se considera que los principales factores del entorno que podrían obstaculizar el crecimiento.

3. AUTORIZACION E HISTORIA

Fecha de creación del ente. Fue en el 1875

Principales cambio en su estructura. En 1825 tenía ayuntamiento y pertenecía al departamento de Zapopan del 1er. cantón de Guadalajara; quedó integrado a este cantón desde éste año hasta la supresión de esa forma de organización político-territorial.

En 1838 tenía categoría de pueblo; y en 1895 con la misma categoría comprendía 13 comisarías de policía.

El actual poblado data de 1875, año en que un fuerte temblor destruyó al anterior. Producido por el volcán "El Ceboruco", a las 11:30 p.m. del 11 de febrero del citado año se escuchó un ruido subterráneo, suscitándose enseguida un temblor trepidatorio que se repitió a los cinco minutos, quedando la población en ruinas. Ahí se fundó de nuevo el poblado.

No se conoce la fecha de su erección como municipio, aunque el decreto del 1o. de mayo de 1886, en que se indica la División Territorial y Política del Estado de Jalisco, ya lo menciona como tal.

4. Organización y Objetivo Social.

A) Objetivo Social.

Nuestro Objetivo es brindar los Servicios de calidad necesarios para que la población del Municipio este mejor, responder a todas las solicitudes de los habitantes y dar respuesta, gestionar recursos para poder realizar obras en beneficio de la población y siempre buscar que todos los habitantes estén mejor cada día.

B) Principal Actividad

Nuestro municipio aunque esta diversificada la actividad se considera la mayor la Agricultura y Ganadería.

C) Ejercicio fiscal

El Municipio tiene su registrado ante Hacienda y presenta sus declaraciones de forma mensual.

D) Régimen jurídico

El Régimen Jurídico del Municipio esta ante Hacienda como Persona Moral.

E) Consideraciones fiscales del Ente.

El tipo de contribuciones que el Municipio Realiza es la retención de pago de

impuestos del trabajador en su nomina, denominadas retenciones por Salarios que se realiza de forma mensual.

F) Estructura y Organización Básica.

Número de Regidores de Mayoría Relativa (incluye al Presidente y al Síndico Municipal): 7

Número de Regidores de Representación Proporcional: 4

En el marco de la reforma al artículo 115 de la Constitución Política de los Estados Unidos Mexicanos, publicada en el Diario Oficial de la Federación el 23 de diciembre de 1999, el municipio en México se transforma de una organización que administra a un ente que desarrolla sus funciones públicas como un orden de Gobierno, esto se expresa en la facultad para crear, extinguir o modificar las dependencias y entidades que integran la administración centralizada y paramunicipal con los que se manifiesta como autoridad ante los gobernados, atribución delimitada únicamente por la capacidad presupuestal y las necesidades de cada municipio, como lo precisa el artículo 60 de la Ley del Gobierno y la Administración Pública Municipal del Estado de Jalisco.

000037

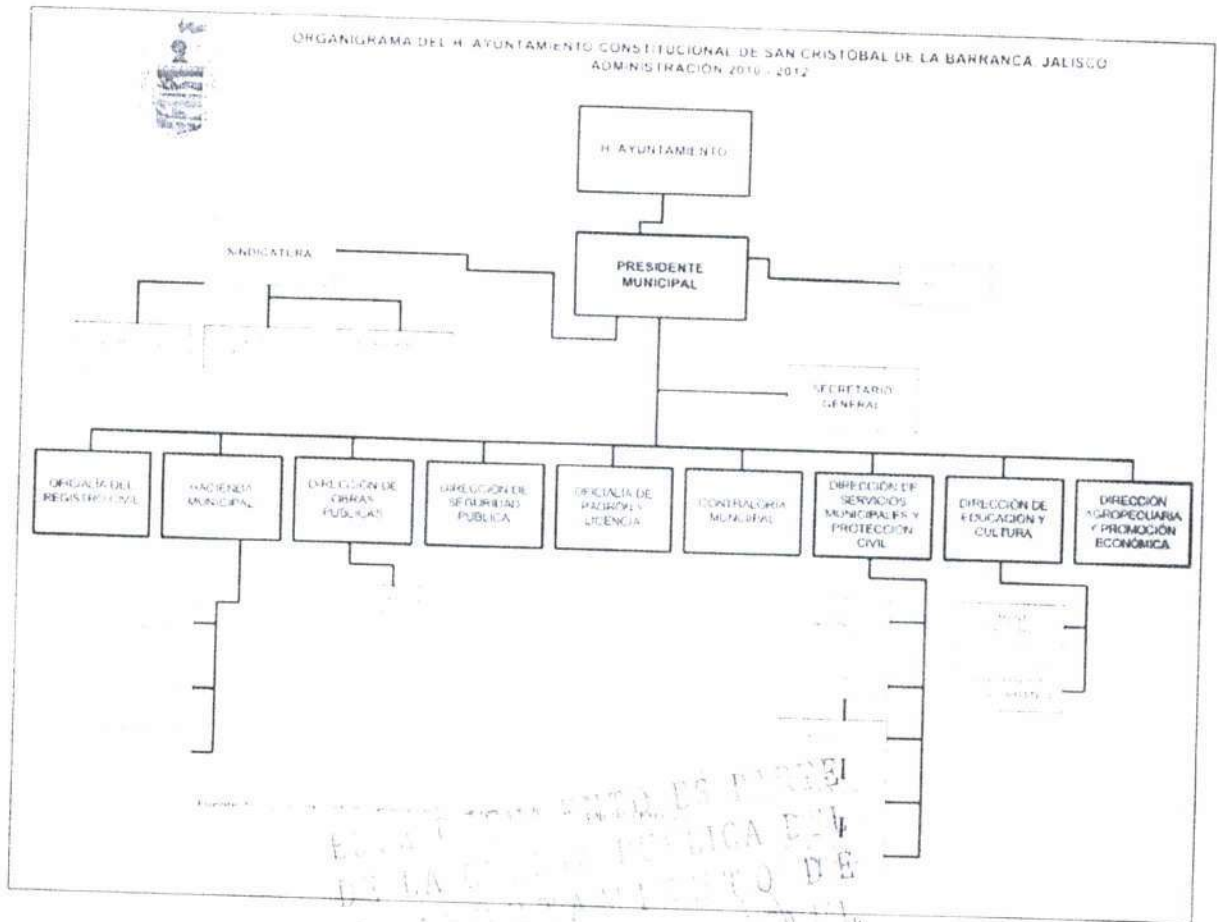

C. MARIA LUZ ELENA GUZMAN
CARDONA

PRESIDENTA MUNICIPAL



L.C.P. CESAR JESUS LANDEROS
MORA

ENCARGADA DE LA HACIENDA
MUNICIPAL



Bajo protesta de decir verdad declaramos que los Estados Financieros y sus Notas son razonablemente correctos y responsabilidad del emisor.

000038

Municipio San Cristóbal de la Barranca

CONCILIACIÓN ENTRE LOS INGRESOS PRESUPUESTARIOS Y CONTABLES
DEL 1 DE ENERO AL 31 DE DICIEMBRE DE 2018

| | | |
|--|------|-------------------------|
| 1. Ingresos Presupuestarios | | \$ 44,207,158.78 |
| 2. Más Ingresos Contables no Presupuestarios | | \$ - |
| Incremento por Variación de Inventarios | \$ - | |
| Disminución del Exceso de Estimaciones por Pérdida o Deterioro u Obsolencia | \$ - | |
| Disminución del Exceso de Provisiones | \$ - | |
| Otros Ingresos y Beneficios Varios | \$ - | |
| Otros Ingresos Contables no Presupuestarios | \$ - | |
| 3. Menos Ingresos Presupuestario no Contables | | \$ - |
| Productos de Capital | \$ - | |
| Aprovechamientos Capital | \$ - | |
| Ingresos Derivados de Financiamientos | \$ - | |
| Otros Ingresos Presupuestarios no Contables | \$ - | |
| 4. Ingrsos Contables (4=1+2-3) | | \$ 44,207,158.78 |

C. MARIA LUZ ELENA GUZMAN CARDONA
PRESIDENTE MUNICIPAL

L. C. P. CESAR JESUS LANDEROS MORA
ENCARGADO DE LA HACIENDA MUNICIPAL

Bajo protesta de decir verdad declaramos que los Estados Financieros y sus Notas
son razonablemente correctos y responsabilidad del emisor



000039

Municipio San Cristóbal de la Barranca
CONCILIACIÓN ENTRE LOS EGRESOS PRESUPUESTARIOS
DEL 1 DE ENERO AL 31 DE DICIEMBRE DE 2018

| | |
|--|-------------------------|
| 1. Total de Egresos (Presupuestarios) | \$ 46,824,808.02 |
|--|-------------------------|

| | | |
|---|------------------|-------------------------|
| 2. Menos Egresos Presupuestarios no Contables | | \$ 12,625,195.28 |
| Mobiliario y Equipo de Administración | \$ 86,378.85 | |
| Mobiliario y Equipo Educacional y Recreativo | \$ - | |
| Equipo e Instrumental Médico y de Laboratorio | \$ - | |
| Vehículos y Equipo de Transporte | \$ 15,720.00 | |
| Equipo de Defensa y Seguridad | \$ - | |
| Maquinaria, Otros Equipos y Herramientas | \$ 7,423.77 | |
| Activos Biológicos | \$ - | |
| Bienes Inmuebles | \$ - | |
| Activos Intangibles | \$ 147,320.00 | |
| Obra Pública en Bienes Propios | \$ 11,697,582.81 | |
| Acciones y Participaciones de Capital | \$ - | |
| Compra de Títulos y Valores | \$ - | |
| Inversiones en Fideicomisos, Mandatos y otros Análogos | \$ - | |
| Provisiones para Contingencias y otras Erogaciones Especiales | \$ - | |
| Armortización de la Deuda Pública | \$ 655,555.56 | |
| Adeudos de Ejercicios Fiscales Anteriores (ADEFAS) | \$ 15,214.29 | |
| Otros Egresos Presupuestales no Contables | \$ - | |

| | | |
|---|--------------|---------------------|
| 3. Más Gastos Contables no Presupuestales | | \$ 15,214.29 |
| Estimaciones, Depreciaciones, Deterioros, Obsolescencia y Amortizaciones | \$ - | |
| Provisiones | \$ - | |
| Disminución de Inventarios | \$ - | |
| Aumento por Insuficiencia de Estimaciones por Pérdida o Deterioro u Obsolescencia | \$ - | |
| Aumento por Insuficiencia de Provisiones | \$ - | |
| Otros Gastos | \$ 15,214.29 | |
| Otros Gastos Contables no Presupuestales | \$ - | |

| | |
|---|-------------------------|
| 4. Total de Gasto Contable (4=1-2+3) | \$ 34,214,827.03 |
|---|-------------------------|

 C. MARIA LUZ ELENA GUZMAN CARDONA
 PRESIDENTE MUNICIPAL

 L C P CESAR JESUS LANDEROS MORA
 ENCARGADA DE LA HACIENDA MUNICIPAL

Bajo protesta de decir verdad declaramos que los Estados Financieros y sus Notas son razonablemente correctos y responsabilidad del emisor.



000040

Municipio San Cristóbal de la Barranca
ESTADO ANALÍTICO DE INGRESOS POR RUBRO DE INGRESO
DEL 1 DE ENERO AL 31 DE DICIEMBRE DE 2018

| Rubro del Ingreso | INGRESO | | | | | Diferencia 6= (5-1) |
|--|--------------------------|----------------------------|------------------|------------------|------------------|------------------------|
| | Ley de Ingresos Estimada | Ampliaciones y Reducciones | Modificado | Devengado | Recaudado | |
| | 1 | 2 | 3= (1+2) | 4 | 5 | |
| I IMPUESTOS | \$ 849,277.00 | \$ - | \$ 849,277.00 | \$ 566,294.04 | \$ 566,294.04 | -\$ 282,982.96 |
| Impuestos Sobre los Ingresos | \$ 2,380.00 | \$ - | \$ 2,380.00 | \$ - | \$ - | -\$ 2,380.00 |
| Impuestos Sobre Patrimonio | \$ 839,166.00 | \$ - | \$ 839,166.00 | \$ 566,294.04 | \$ 566,294.04 | -\$ 272,871.96 |
| Impuestos Sobre la Producción, el Consumo y las Transacciones | \$ - | \$ - | \$ - | \$ - | \$ - | \$ - |
| Impuestos al Comercio Exterior | \$ - | \$ - | \$ - | \$ - | \$ - | \$ - |
| Impuestos Sobre Nóminas y Asimilables | \$ - | \$ - | \$ - | \$ - | \$ - | \$ - |
| Impuestos Ecológicos | \$ - | \$ - | \$ - | \$ - | \$ - | \$ - |
| Accesorios | \$ 7,731.00 | \$ - | \$ 7,731.00 | \$ - | \$ - | -\$ 7,731.00 |
| Otros Impuestos | \$ - | \$ - | \$ - | \$ - | \$ - | \$ - |
| II CUOTAS Y APORTACIONES DE SEGURIDAD SOCIAL | \$ - | \$ - | \$ - | \$ - | \$ - | \$ - |
| Cuotas y Aportaciones de Seguridad Social | \$ - | \$ - | \$ - | \$ - | \$ - | \$ - |
| III CONTRIBUCIONES DE MEJORA | \$ - | \$ - | \$ - | \$ - | \$ - | \$ - |
| Contribuciones de Mejoras por Obras Públicas | \$ - | \$ - | \$ - | \$ - | \$ - | \$ - |
| IV DERECHOS | \$ 733,432.00 | \$ - | \$ 733,432.00 | \$ 872,797.29 | \$ 872,797.29 | \$ 139,365.29 |
| Derechos por el Uso, Goce, Aprovechamiento o Explotación de Bienes de Dominio Público | \$ 77,384.00 | \$ - | \$ 77,384.00 | \$ 202,488.30 | \$ 202,488.30 | \$ 125,104.30 |
| Derecho a los Hidrocarburos | \$ - | \$ - | \$ - | \$ - | \$ - | \$ - |
| Derechos por Prestación de Servicios | \$ 570,913.00 | \$ - | \$ 570,913.00 | \$ 664,061.63 | \$ 664,061.63 | \$ 93,148.63 |
| Otros Derechos | \$ 76,135.00 | \$ - | \$ 76,135.00 | \$ 1,028.00 | \$ 1,028.00 | \$ - |
| Accesorios | \$ 9,000.00 | \$ - | \$ 9,000.00 | \$ 5,219.36 | \$ 5,219.36 | -\$ 3,780.64 |
| V CONTRIBUCIONES NO COMPRENDIDAS EN LAS FRACCIONES ANTERIORES, CAUSADAS EN EJERCICIOS FISCALES ANTERIORES | \$ - | \$ - | \$ - | \$ - | \$ - | \$ - |
| VI PRODUCTOS | \$ 1,462,577.00 | \$ - | \$ 1,462,577.00 | \$ 246,789.03 | \$ 246,789.03 | -\$ 1,215,787.97 |
| Productos de Tipo Corriente | \$ 1,462,577.00 | \$ - | \$ 1,462,577.00 | \$ 246,789.03 | \$ 246,789.03 | -\$ 1,215,787.97 |
| Productos de Capital | \$ - | \$ - | \$ - | \$ - | \$ - | \$ - |
| Accesorios | \$ - | \$ - | \$ - | \$ - | \$ - | \$ - |
| VII APROVECHAMIENTOS | \$ 33,887.00 | \$ - | \$ 33,887.00 | \$ - | \$ - | -\$ 33,887.00 |
| Aprovechamientos de Tipo corriente | \$ 23,058.00 | \$ - | \$ 23,058.00 | \$ - | \$ - | -\$ 23,058.00 |
| Aprovechamientos de Capital | \$ - | \$ - | \$ - | \$ - | \$ - | \$ - |
| Otros Aprovechamientos | \$ 10,829.00 | \$ - | \$ 10,829.00 | \$ - | \$ - | -\$ 10,829.00 |
| Accesorios | \$ - | \$ - | \$ - | \$ - | \$ - | \$ - |
| VIII PARTICIPACIONES Y APORTACIONES | \$ 29,082,878.00 | \$ - | \$ 29,082,878.00 | \$ 42,521,278.62 | \$ 42,521,278.62 | \$ 13,438,400.62 |
| Participaciones | \$ 24,567,003.00 | \$ - | \$ 24,567,003.00 | \$ 29,490,656.29 | \$ 29,490,656.29 | \$ 4,923,653.29 |
| Aportaciones | \$ 4,515,875.00 | \$ - | \$ 4,515,875.00 | \$ 5,278,196.49 | \$ 5,278,196.49 | \$ 762,321.49 |
| Convenios | \$ - | \$ - | \$ - | \$ 7,752,425.84 | \$ 7,752,425.84 | \$ 7,752,425.84 |
| IX TRANSFERENCIAS, SUBSIDIOS Y OTRAS AYUDAS | \$ - | \$ - | \$ - | \$ - | \$ - | \$ - |
| Transferencias internas y asignaciones al Sector Público | \$ - | \$ - | \$ - | \$ - | \$ - | \$ - |
| Transferencias al Resto del Sector Público | \$ - | \$ - | \$ - | \$ - | \$ - | \$ - |
| Subsidios y Subvenciones | \$ - | \$ - | \$ - | \$ - | \$ - | \$ - |
| Ayudas Sociales | \$ - | \$ - | \$ - | \$ - | \$ - | \$ - |
| Pensiones y Jubilaciones | \$ - | \$ - | \$ - | \$ - | \$ - | \$ - |
| Transferencias a Fideicomisos, mandatos y Análogos | \$ - | \$ - | \$ - | \$ - | \$ - | \$ - |
| X INGRESOS DERIVADOS DE FINANCIAMIENTO | \$ - | \$ - | \$ - | \$ - | \$ - | \$ - |
| Edeudamiento interno | \$ - | \$ - | \$ - | \$ - | \$ - | \$ - |
| TOTAL | \$ 32,162,051.00 | \$ - | \$ 32,162,051.00 | \$ 44,207,158.98 | \$ 44,207,158.98 | \$ 12,045,107.98 |

| TRIBUTARIOS | Estimación Anual | Ampliaciones y Reducciones | Modificado | Devengado | Recaudado | Diferencia |
|--|------------------|----------------------------|-----------------|-----------------|-----------------|------------------|
| Impuestos sobre los ingresos | \$ 2,380.00 | \$ - | \$ 2,380.00 | \$ - | \$ - | -\$ 2,380.00 |
| Impuestos sobre el patrimonio | \$ 839,166.00 | \$ - | \$ 839,166.00 | \$ 566,294.04 | \$ 566,294.04 | -\$ 272,871.96 |
| Impuesto sobre la producción, el consumo y las transacciones | \$ - | \$ - | \$ - | \$ - | \$ - | \$ - |
| Impuestos al comercio exterior | \$ - | \$ - | \$ - | \$ - | \$ - | \$ - |
| Impuestos Sobre Nóminas y Asimilables | \$ - | \$ - | \$ - | \$ - | \$ - | \$ - |
| Impuestos Ecológicos | \$ - | \$ - | \$ - | \$ - | \$ - | \$ - |
| Accesorios | \$ 7,731.00 | \$ - | \$ 7,731.00 | \$ - | \$ - | -\$ 7,731.00 |
| Otros impuestos | \$ - | \$ - | \$ - | \$ - | \$ - | \$ - |
| SUBTOTAL TRIBUTARIOS | \$ 849,277.00 | \$ - | \$ 849,277.00 | \$ 566,294.04 | \$ 566,294.04 | -\$ 282,982.96 |
| NO TRIBUTARIOS | \$ - | \$ - | \$ - | \$ - | \$ - | \$ - |
| I CUOTAS Y APORTACIONES DE SEGURIDAD SOCIAL | \$ - | \$ - | \$ - | \$ - | \$ - | \$ - |
| II CONTRIBUCIONES DE MEJORAS | \$ - | \$ - | \$ - | \$ - | \$ - | \$ - |
| III DERECHOS | \$ 733,432.00 | \$ - | \$ 733,432.00 | \$ 872,797.29 | \$ 872,797.29 | \$ 139,365.29 |
| IV PRODUCTOS | \$ 1,462,577.00 | \$ - | \$ 1,462,577.00 | \$ 246,789.03 | \$ 246,789.03 | -\$ 1,215,787.97 |
| V APROVECHAMIENTOS | \$ 33,887.00 | \$ - | \$ 33,887.00 | \$ - | \$ - | -\$ 33,887.00 |
| SUBTOTAL NO TRIBUTARIOS | \$ 2,229,896.00 | \$ - | \$ 2,229,896.00 | \$ 1,119,586.32 | \$ 1,119,586.32 | -\$ 1,110,309.68 |
| TOTALES | \$ 3,079,173.00 | \$ - | \$ 3,079,173.00 | \$ 1,685,880.36 | \$ 1,685,880.36 | -\$ 1,393,292.64 |



I. C. P. CESAR JESUS LANDEROS MORA
ENCARGADA DE LA HACIENDA MUNICIPAL

Municipio San Cristóbal de la Barranca
ESTADO ANALÍTICO DE INGRESOS POR FUENTE DE FINANCIAMIENTO
 DEL 01 DE ENERO AL 31 DE DICIEMBRE DE 2018

| Estado Analítico de Ingresos por Fuente de Financiamiento | Ampliaciones y Reducciones | | Ingreso Modificado | | Devengado | Recaudado | Diferencia |
|---|----------------------------|---|--------------------|---|------------------|------------------|------------------|
| | 1 | 2 | 3= (1 + 2) | 4 | | | |
| Ingresos del Gobierno | | | | | | | |
| Impuestos | \$ 32,162,051.00 | | \$ 32,162,051.00 | | \$ 44,207,158.78 | \$ 44,207,158.78 | \$ 12,045,107.78 |
| Contribuciones de Mejoras | \$ 849,277.00 | | \$ 849,277.00 | | \$ 566,294.04 | \$ 566,294.04 | \$ 282,982.96 |
| Derechos | | | | | | | |
| Productos | \$ 733,432.00 | | \$ 733,432.00 | | | | |
| Comente | \$ 1,462,577.00 | | \$ 1,462,577.00 | | \$ 872,797.29 | \$ 872,797.29 | \$ 139,365.29 |
| Capital | \$ 1,462,577.00 | | \$ 1,462,577.00 | | \$ 246,789.03 | \$ 246,789.03 | \$ 1,215,787.97 |
| Aprovechamientos | | | | | \$ 246,789.03 | \$ 246,789.03 | \$ 1,215,787.97 |
| Corriente | \$ 33,887.00 | | \$ 33,887.00 | | | | |
| Capital | \$ 33,887.00 | | \$ 33,887.00 | | | | |
| Participaciones y Aportaciones | | | | | | | |
| Transferencias, Asignaciones, Subsidios y Otras Ayudas | \$ 29,082,878.00 | | \$ 29,082,878.00 | | \$ 42,521,278.42 | \$ 42,521,278.42 | \$ 13,538,400.42 |
| Ingresos de Organismos y Empresas | | | | | | | |
| Cuentas y Aportaciones de Seguridad Social | | | | | | | |
| Ingresos por Ventas de Bienes y Servicios | | | | | | | |
| Transferencias, Asignaciones, Subsidios y Otras Ayudas | | | | | | | |
| Ingresos derivados de financiamiento | | | | | | | |
| Ingresos Derivados de Financiamientos | | | | | | | |
| Total | \$ 32,162,051.00 | | \$ 32,162,051.00 | | \$ 44,207,158.78 | \$ 44,207,158.78 | \$ 12,045,107.78 |

Los ingresos excedentes se destinan para el cumplimiento de la Ley General de Contabilidad Gubernamental y el Impuesto del Estado de San Cristóbal de la Barranca.

[Firma]
 C. MARIA LUZ ELENA GÚZMAN CARDONA
 PRESIDENTE MUNICIPAL



I.C.P. CESAR JESÚS BARREROS MORA
 ENCARGADO DE LA HACIENDA MUNICIPAL



4000042

ESTADO ANALITICO DEL EJERCICIO DEL PRESUPUESTO DE EGRESOS CLASIFICACIÓN POR OBJETO DEL GASTO
(CAPITULO Y CONCEPTO)
DEL 1 DE ENERO AL 31 DE DICIEMBRE DE 2018

| CONCEPTO | EGRESOS | | | | | SUB EJERCICIO |
|---|---------------------------------|----------------------------|------------------|------------------|------------------|------------------|
| | PRESUPUESTO DE EGRESOS APROBADO | AMPLIACIONES / REDUCCIONES | MODIFICADO | DEVENGADO | PAGADO | |
| | 1 | 2 | 3= (1+2) | 4 | 5 | |
| 6= (3-4) | | | | | | |
| SERVICIOS PERSONALES | \$ 15,558,804.00 | \$ - | \$ 15,558,804.00 | \$ 15,440,267.19 | \$ 15,440,267.19 | \$ 118,536.81 |
| Remuneraciones al Personal de Carácter Permanente | \$ 9,451,914.00 | \$ - | \$ 9,451,914.00 | \$ 10,528,430.73 | \$ 10,528,430.73 | \$ 1,076,516.73 |
| Remuneraciones al Personal de Carácter Transitorio | \$ 3,849,890.00 | \$ - | \$ 3,849,890.00 | \$ 2,354,604.63 | \$ 2,354,604.63 | \$ 1,495,285.37 |
| Remuneraciones Adicionales Especiales | \$ 1,760,000.00 | \$ - | \$ 1,760,000.00 | \$ 1,852,829.50 | \$ 1,852,829.50 | \$ 92,829.50 |
| Seguridad Social | \$ - | \$ - | \$ - | \$ - | \$ - | \$ - |
| Otras Prestaciones Sociales y Económicas | \$ 497,000.00 | \$ - | \$ 497,000.00 | \$ 704,402.33 | \$ 704,402.33 | \$ 207,402.33 |
| Previsiones | \$ - | \$ - | \$ - | \$ - | \$ - | \$ - |
| Pago de Estímulos a Servidores Públicos | \$ - | \$ - | \$ - | \$ - | \$ - | \$ - |
| MATERIALES Y SUMINISTROS | \$ 7,440,000.00 | \$ - | \$ 7,440,000.00 | \$ 10,459,717.98 | \$ 9,922,531.29 | \$ 3,019,717.98 |
| Materiales de Administración, Emisión de documentos y Artículos Oficiales | \$ 490,000.00 | \$ - | \$ 490,000.00 | \$ 582,559.95 | \$ 582,559.95 | \$ 92,559.95 |
| Alimentos y Utensilios | \$ 1,000,000.00 | \$ - | \$ 1,000,000.00 | \$ 1,620,272.54 | \$ 1,455,682.24 | \$ 620,272.54 |
| Materias Primas y Materiales de Producción y Comercialización | \$ - | \$ - | \$ - | \$ - | \$ - | \$ - |
| Materiales y Artículos de Construcción y de Reparación | \$ 1,000,000.00 | \$ - | \$ 1,000,000.00 | \$ 2,141,454.61 | \$ 2,141,454.61 | \$ 1,141,454.61 |
| Productos Químicos, Farmacéuticos y de Laboratorio | \$ 250,000.00 | \$ - | \$ 250,000.00 | \$ 513,007.52 | \$ 513,007.52 | \$ 263,007.52 |
| Combustibles, Lubrificantes y Aditivos | \$ 3,800,000.00 | \$ - | \$ 3,800,000.00 | \$ 4,651,134.54 | \$ 4,278,538.15 | \$ 851,134.54 |
| Vestuario, Blancos, Prendas de Protección y Artículos Deportivos | \$ 90,000.00 | \$ - | \$ 90,000.00 | \$ 90,754.69 | \$ 90,754.69 | \$ 754.69 |
| Materiales y Suministros de Seguridad | \$ 10,000.00 | \$ - | \$ 10,000.00 | \$ - | \$ - | \$ 10,000.00 |
| Herramientas, Refacciones y Accesorios Menores | \$ 800,000.00 | \$ - | \$ 800,000.00 | \$ 860,534.13 | \$ 860,534.13 | \$ 60,534.13 |
| SERVICIOS GENERALES | \$ 3,186,000.00 | \$ - | \$ 3,186,000.00 | \$ 5,390,464.13 | \$ 4,320,633.20 | \$ 2,204,464.13 |
| Servicios Básicos | \$ 1,400,000.00 | \$ - | \$ 1,400,000.00 | \$ 2,051,441.67 | \$ 984,858.74 | \$ 651,441.67 |
| Servicios de Arrendamiento | \$ 300,000.00 | \$ - | \$ 300,000.00 | \$ 411,927.56 | \$ 411,927.56 | \$ 111,927.56 |
| Servicios Profesionales, Científicos, Técnicos y Otros Servicios | \$ 119,000.00 | \$ - | \$ 119,000.00 | \$ 246,781.76 | \$ 246,781.76 | \$ 127,781.76 |
| Servicios Financieros, Bancarios y Comerciales | \$ 200,000.00 | \$ - | \$ 200,000.00 | \$ 493,267.95 | \$ 493,267.95 | \$ 293,267.95 |
| Servicios de Instalación, Reparación, Mantenimiento y Conservación | \$ 560,000.00 | \$ - | \$ 560,000.00 | \$ 1,069,231.55 | \$ 1,065,983.55 | \$ 509,231.55 |
| Servicios de Comunicación Social y Publicidad | \$ 42,000.00 | \$ - | \$ 42,000.00 | \$ 68,660.40 | \$ 68,660.40 | \$ 26,660.40 |
| Servicios de Tránsito y Viáticos | \$ 100,000.00 | \$ - | \$ 100,000.00 | \$ 86,130.63 | \$ 86,130.63 | \$ 13,869.37 |
| Servicios Oficiales | \$ 450,000.00 | \$ - | \$ 450,000.00 | \$ 947,688.61 | \$ 947,688.61 | \$ 497,688.61 |
| Otros Servicios Generales | \$ 15,000.00 | \$ - | \$ 15,000.00 | \$ 15,334.00 | \$ 15,334.00 | \$ 334.00 |
| TRANSFERENCIAS, ASIGNACIONES, SUBSIDIOS Y OTRAS AYUDAS | \$ 2,034,600.00 | \$ - | \$ 2,034,600.00 | \$ 2,663,553.78 | \$ 2,663,553.78 | \$ 628,953.78 |
| Transferencias Internas y Asignaciones al Sector Público | \$ 1,029,600.00 | \$ - | \$ 1,029,600.00 | \$ 991,500.00 | \$ 991,500.00 | \$ 38,100.00 |
| Transferencias al Resto del Sector Público | \$ - | \$ - | \$ - | \$ - | \$ - | \$ - |
| Subsidios y Subvenciones | \$ - | \$ - | \$ - | \$ - | \$ - | \$ - |
| Ayudas Sociales | \$ 1,000,000.00 | \$ - | \$ 1,000,000.00 | \$ 1,672,053.78 | \$ 1,672,053.78 | \$ 672,053.78 |
| Pensiones y Jubilaciones | \$ 5,000.00 | \$ - | \$ 5,000.00 | \$ - | \$ - | \$ 5,000.00 |
| Transferencias a Fideicomisos, Mandatos y Análogos | \$ - | \$ - | \$ - | \$ - | \$ - | \$ - |
| Transferencias a la Seguridad Social | \$ - | \$ - | \$ - | \$ - | \$ - | \$ - |
| Donativos | \$ - | \$ - | \$ - | \$ - | \$ - | \$ - |
| Transferencias al Exterior | \$ - | \$ - | \$ - | \$ - | \$ - | \$ - |
| BIENES MUEBLES, INMUEBLES E INTANGIBLES | \$ 187,000.00 | \$ - | \$ 187,000.00 | \$ 256,842.62 | \$ 256,842.62 | \$ 69,842.62 |
| Mobiliario y Equipo de Administración | \$ 50,000.00 | \$ - | \$ 50,000.00 | \$ 86,378.85 | \$ 86,378.85 | \$ 36,378.85 |
| Mobiliario y Equipo Educativo y Recreativo | \$ 2,000.00 | \$ - | \$ 2,000.00 | \$ - | \$ - | \$ 2,000.00 |
| Equipo Instrumental Médico y de Laboratorio | \$ - | \$ - | \$ - | \$ - | \$ - | \$ - |
| Vehículos y Equipo de Transporte | \$ - | \$ - | \$ - | \$ 15,720.00 | \$ 15,720.00 | \$ 15,720.00 |
| Equipo de Defensa y Seguridad | \$ - | \$ - | \$ - | \$ - | \$ - | \$ - |
| Maquinaria, Otros Equipos y Herramientas | \$ - | \$ - | \$ - | \$ 7,423.77 | \$ 7,423.77 | \$ 7,423.77 |
| Activos Biológicos | \$ - | \$ - | \$ - | \$ - | \$ - | \$ - |
| Bienes Inmuebles | \$ - | \$ - | \$ - | \$ - | \$ - | \$ - |
| Activos Intangibles | \$ 135,000.00 | \$ - | \$ 135,000.00 | \$ 147,320.00 | \$ 147,320.00 | \$ 12,320.00 |
| INVERSIÓN PÚBLICA | \$ 2,760,091.00 | \$ - | \$ 2,760,091.00 | \$ 11,697,582.81 | \$ 11,361,713.51 | \$ 8,937,491.81 |
| Obra Pública en Bienes de Dominio Público | \$ 2,760,091.00 | \$ - | \$ 2,760,091.00 | \$ 11,697,582.81 | \$ 11,361,713.51 | \$ 8,937,491.81 |
| Obra Pública en Bienes de Dominio Propio | \$ - | \$ - | \$ - | \$ - | \$ - | \$ - |
| Proyectos Productivos y Acciones de Fomento | \$ - | \$ - | \$ - | \$ - | \$ - | \$ - |
| INVERSIONES FINANCIERAS Y OTRAS PROVISIONES | \$ - | \$ - | \$ - | \$ - | \$ - | \$ - |
| Inversiones para el Fomento de Actividades Productivas | \$ - | \$ - | \$ - | \$ - | \$ - | \$ - |
| Acciones y Participaciones de Capital | \$ - | \$ - | \$ - | \$ - | \$ - | \$ - |
| Compra de Títulos y Valores | \$ - | \$ - | \$ - | \$ - | \$ - | \$ - |
| Concesión de Préstamos | \$ - | \$ - | \$ - | \$ - | \$ - | \$ - |
| Inversiones en Fideicomisos, Mandatos y Otros Análogos | \$ - | \$ - | \$ - | \$ - | \$ - | \$ - |
| Otras Inversiones Financieras | \$ - | \$ - | \$ - | \$ - | \$ - | \$ - |
| Provisiones para Contingencias y Otras erogaciones Especiales | \$ - | \$ - | \$ - | \$ - | \$ - | \$ - |
| PARTICIPACIONES Y APORTACIONES | \$ - | \$ - | \$ - | \$ - | \$ - | \$ - |
| Participaciones | \$ - | \$ - | \$ - | \$ - | \$ - | \$ - |
| Aportaciones | \$ - | \$ - | \$ - | \$ - | \$ - | \$ - |
| Convenios | \$ - | \$ - | \$ - | \$ - | \$ - | \$ - |
| DEUDA PÚBLICA | \$ 995,556.00 | \$ - | \$ 995,556.00 | \$ 916,379.51 | \$ 916,379.51 | \$ 79,176.49 |
| Amortización de la Deuda Pública | \$ 655,556.00 | \$ - | \$ 655,556.00 | \$ 655,555.56 | \$ 655,555.56 | \$ 0.44 |
| Intereses de la Deuda Pública | \$ 340,000.00 | \$ - | \$ 340,000.00 | \$ 245,809.66 | \$ 245,809.66 | \$ 94,390.34 |
| Comisiones de la Deuda Pública | \$ - | \$ - | \$ - | \$ - | \$ - | \$ - |
| Gastos de la Deuda Pública | \$ - | \$ - | \$ - | \$ - | \$ - | \$ - |
| Costo por Coberturas | \$ - | \$ - | \$ - | \$ - | \$ - | \$ - |
| Adelantos de Ejercicios Anteriores (ADEFAS) | \$ - | \$ - | \$ - | \$ 15,214.29 | \$ 15,214.29 | \$ 15,214.29 |
| TOTAL | \$ 32,162,051.00 | \$ - | \$ 32,162,051.00 | \$ 40,824,808.07 | \$ 38,881,921.10 | \$ 14,662,957.02 |



MARIA LUZ ELENA GUZMAN CARDONA



SECRETARÍA DE ECONOMÍA
C/ P. CERRILLO LINDEROS MORA
PLAZA GALERIA DE LA TIENDA MUNICIPAL



000043

Municipio San Cristóbal de la Barranca
MUNICIPIO
DEL 1 DE ENERO AL 31 DE DICIEMBRE DE 2018

| Concepto | EGRESOS | | | | | | Subejercicio 6 = (3 - 4) |
|--|-------------------------|--------------------------------|-------------------------|-------------------------|-------------------------|-------------|-----------------------------|
| | Aprobado | Ampliaciones/ (Reducciones) | Modificado | Devengado | Pagado | | |
| | 1 | 2 | 3 = (1 + 2) | 4 | 5 | | |
| Sector Público Municipal | \$ 3,589,101.00 | \$ - | \$ 3,589,101.00 | \$ 991,500.00 | \$ 991,500.00 | \$ - | \$ 2,597,601.00 |
| Gobierno General Municipal | \$ 10,354,075.00 | \$ - | \$ 10,354,075.00 | \$ 9,305,051.03 | \$ 8,902,155.31 | \$ - | \$ 1,055,017.97 |
| Presidencia | \$ 700,000.00 | \$ - | \$ 700,000.00 | \$ 754,572.09 | \$ 754,572.09 | \$ - | \$ 54,572.09 |
| Dirección General de Comunicación Social | \$ 30,000.00 | \$ - | \$ 30,000.00 | \$ - | \$ - | \$ - | \$ 30,000.00 |
| Secretaría de Ayuntamiento | \$ 330,000.00 | \$ - | \$ 330,000.00 | \$ 497,887.05 | \$ 497,887.05 | \$ - | \$ 167,887.05 |
| Sindicatura | \$ 320,000.00 | \$ - | \$ 320,000.00 | \$ 350,963.12 | \$ 350,963.12 | \$ - | \$ 30,963.12 |
| Tesorería | \$ 850,000.00 | \$ - | \$ 850,000.00 | \$ 2,408,870.18 | \$ 2,408,870.18 | \$ - | \$ 1,558,870.18 |
| Dirección de Desarrollo Social y Humano | \$ 100,000.00 | \$ - | \$ 100,000.00 | \$ 954,806.89 | \$ 954,806.89 | \$ - | \$ 854,806.89 |
| Dirección de Obras Públicas | \$ 5,284,074.00 | \$ - | \$ 5,284,074.00 | \$ 19,651,890.64 | \$ 19,069,605.74 | \$ - | \$ 14,367,776.84 |
| Dirección General de Ecología y Fomento | \$ 100,000.00 | \$ - | \$ 100,000.00 | \$ 389,470.87 | \$ 389,470.87 | \$ - | \$ 289,470.87 |
| Agricultura | \$ 8,283,328.00 | \$ - | \$ 8,283,328.00 | \$ 7,975,991.54 | \$ 7,022,245.44 | \$ - | \$ 307,336.45 |
| Dirección General de Servicios Públicos | \$ 2,011,469.00 | \$ - | \$ 2,011,469.00 | \$ 2,704,898.58 | \$ 2,704,898.58 | \$ - | \$ 693,429.58 |
| Dirección de Seguridad Pública | \$ 100,000.00 | \$ - | \$ 100,000.00 | \$ 218,370.36 | \$ 218,370.36 | \$ - | \$ 118,370.36 |
| Centro de Promoción Económica | \$ 100,000.00 | \$ - | \$ 100,000.00 | \$ 616,665.47 | \$ 616,665.47 | \$ - | \$ 516,665.47 |
| Instituto de Cultura | \$ - | \$ - | \$ - | \$ - | \$ - | \$ - | \$ - |
| Dependencia o Unidad Administrativa 16 | \$ - | \$ - | \$ - | \$ - | \$ - | \$ - | \$ - |
| Dependencia o Unidad Administrativa 17 | \$ - | \$ - | \$ - | \$ - | \$ - | \$ - | \$ - |
| Dependencia o Unidad Administrativa 18 | \$ - | \$ - | \$ - | \$ - | \$ - | \$ - | \$ - |
| Dependencia o Unidad Administrativa 19 | \$ - | \$ - | \$ - | \$ - | \$ - | \$ - | \$ - |
| Dependencia o Unidad Administrativa 20 | \$ - | \$ - | \$ - | \$ - | \$ - | \$ - | \$ - |
| Dependencia o Unidad Administrativa 21 | \$ - | \$ - | \$ - | \$ - | \$ - | \$ - | \$ - |
| Dependencia o Unidad Administrativa 22 | \$ - | \$ - | \$ - | \$ - | \$ - | \$ - | \$ - |
| Dependencia o Unidad Administrativa 23 | \$ - | \$ - | \$ - | \$ - | \$ - | \$ - | \$ - |
| Dependencia o Unidad Administrativa 24 | \$ - | \$ - | \$ - | \$ - | \$ - | \$ - | \$ - |
| Dependencia o Unidad Administrativa 25 | \$ - | \$ - | \$ - | \$ - | \$ - | \$ - | \$ - |
| Dependencia o Unidad Administrativa 26 | \$ - | \$ - | \$ - | \$ - | \$ - | \$ - | \$ - |
| Total del Gasto | \$ 32,162,051.00 | \$ - | \$ 32,162,051.00 | \$ 46,874,808.02 | \$ 44,881,921.10 | \$ - | \$ 14,662,757.02 |

Facultado conforme a su Reglamento
C. MARIA LUZ ELENA GUZMÁN CARDONA
PRESIDENTE MUNICIPAL

Harenda Pública Municipal
L.C.P. CESAR RESUS VARELOS MORA

SECRETARÍA DE FISCALÍA
MUNICIPAL
CANTO DE
SAN CRISTÓBAL DE LA BARRANCA
2018-2019



000044

Municipio San Cristóbal de la Barranca
ESTADO ANALÍTICO DEL EJERCICIO DEL PRESUPUESTO DE EGRESOS
CLASIFICACIÓN FUNCIONAL (FINALIDAD Y FUNCIÓN)
DEL 1 DE ENERO AL 31 DE DICIEMBRE DE 2018

| Concepto | Egresos | | | | | Subejercicio |
|---|------------------|--------------------------------|------------------|------------------|------------------|------------------|
| | Aprobado | Ampliaciones/ (Reducciones) | Modificado | Devengado | Pagado | |
| | 1 | 2 | 3 = (1 + 2) | 4 | 5 | 6 = (3 - 4) |
| Gobierno | \$ 20,856,394.00 | \$ - | \$ 20,856,394.00 | \$ 16,544,742.25 | \$ 15,668,438.26 | \$ 4,311,651.75 |
| Legislación | \$ - | \$ - | \$ - | \$ - | \$ - | \$ - |
| Justicia | \$ - | \$ - | \$ - | \$ - | \$ - | \$ - |
| Coordinación de la Política de Gobierno | \$ - | \$ - | \$ - | \$ - | \$ - | \$ - |
| Relaciones Exteriores | \$ - | \$ - | \$ - | \$ - | \$ - | \$ - |
| Asuntos Financieros y Hacendarios | \$ - | \$ - | \$ - | \$ - | \$ - | \$ - |
| Seguridad Nacional | \$ - | \$ - | \$ - | \$ - | \$ - | \$ - |
| Asuntos de Orden Público y de Seguridad Interior | \$ 2,011,469.00 | \$ - | \$ 2,011,469.00 | \$ 347,419.65 | \$ 347,419.65 | \$ 1,664,049.05 |
| Otros Servicios Generales | \$ 18,844,925.00 | \$ - | \$ 18,844,925.00 | \$ 16,197,322.30 | \$ 15,321,018.31 | \$ 2,647,602.70 |
| Desarrollo Social | \$ 4,460,091.00 | \$ - | \$ 4,460,091.00 | \$ 27,718,319.67 | \$ 26,651,736.74 | \$ 23,268,228.67 |
| Protección Ambiental | \$ - | \$ - | \$ - | \$ - | \$ - | \$ - |
| Vivienda y Servicios a la Comunidad | \$ 3,360,091.00 | \$ - | \$ 3,360,091.00 | \$ 24,007,120.50 | \$ 22,940,937.57 | \$ 20,647,029.50 |
| Salud | \$ 400,000.00 | \$ - | \$ 400,000.00 | \$ 1,781,522.69 | \$ 1,781,522.69 | \$ 1,381,522.69 |
| Recreación, Cultura y Otras Manifestaciones Sociales | \$ 300,000.00 | \$ - | \$ 300,000.00 | \$ 800,841.94 | \$ 800,841.94 | \$ 500,841.94 |
| Educación | \$ 400,000.00 | \$ - | \$ 400,000.00 | \$ 1,128,834.54 | \$ 1,128,834.54 | \$ 728,834.54 |
| Otros Asuntos Sociales | \$ - | \$ - | \$ - | \$ - | \$ - | \$ - |
| Desarrollo Económico | \$ 5,850,000.00 | \$ - | \$ 5,850,000.00 | \$ 1,645,366.59 | \$ 1,645,366.59 | \$ 4,204,633.41 |
| Asuntos Económicos, Comerciales y Laborales en General | \$ - | \$ - | \$ - | \$ - | \$ - | \$ - |
| Agropecuaria, Silvicultura, Pesca y Caza | \$ - | \$ - | \$ - | \$ 42,050.92 | \$ 42,050.92 | \$ 42,050.92 |
| Combustibles y Energía | \$ 6,200,000.00 | \$ - | \$ 6,200,000.00 | \$ 256,110.77 | \$ 256,110.77 | \$ 4,943,889.23 |
| Minería, Manufacturas y Construcción | \$ - | \$ - | \$ - | \$ - | \$ - | \$ - |
| Transporte | \$ 500,000.00 | \$ - | \$ 500,000.00 | \$ 1,128,834.54 | \$ 1,128,834.54 | \$ 628,334.54 |
| Comunicaciones | \$ - | \$ - | \$ - | \$ - | \$ - | \$ - |
| Turismo | \$ 150,000.00 | \$ - | \$ 150,000.00 | \$ 218,370.36 | \$ 218,370.36 | \$ 66,370.36 |
| Generación, Tecnología e Innovación | \$ - | \$ - | \$ - | \$ - | \$ - | \$ - |
| Otras Industrias y Otros Asuntos Económicos | \$ - | \$ - | \$ - | \$ - | \$ - | \$ - |
| Otros no Clasificados en Funciones Anteriores | \$ 995,566.00 | \$ - | \$ 995,566.00 | \$ 916,379.51 | \$ 916,379.51 | \$ 79,186.49 |
| Transacciones de la Deuda Pública / Costo Financiero de la Deuda | \$ 995,566.00 | \$ - | \$ 995,566.00 | \$ 901,165.22 | \$ 901,165.22 | \$ 94,400.78 |
| Transferencias, Participaciones y Abontaciones entre Diferentes Niveles y Órgenes de Gobierno | \$ - | \$ - | \$ - | \$ - | \$ - | \$ - |
| Sanearamiento del Sistema Financiero | \$ - | \$ - | \$ - | \$ - | \$ - | \$ - |
| Adeudos de Ejercicio: Fiscales Anteriores | \$ - | \$ - | \$ - | \$ - | \$ - | \$ - |
| Total del Gasto | 32,162,051.00 | 0.00 | 32,162,051.00 | 46,824,808.02 | 44,881,921.10 | -14,662,757.02 |

C. MARIA LUZ ELENA GUZMAN CARDONA
PRESIDENTE MUNICIPAL
ENCARGADA DE LA HACIENDA MUNICIPAL
L.C.P. DESARROLLOS LANDEROS MORELOS



000045

Municipio San Cristóbal de la Barranca
 ESTADO ANALÍTICO DEL EJERCICIO DEL PRESUPUESTO DE EGRESOS
 CLASIFICACIÓN ECONÓMICA (POR TIPO DE GASTO)
 DEL 1 DE ENERO AL 31 DE DICIEMBRE DE 2018

| Concepto | EGRESOS | | | | | | Subejercicio |
|--|------------------|-------------------------------------|---------------------------|------------------|------------------|------------------|--------------|
| | Aprobado 1 | Ampliaciones/ (Reducciones) 2 | Modificado 3 = (1 + 2) | Devengado 4 | Pagado 5 | 6 = (3 - 4) | |
| Gasto Corriente | \$ 28 214,404.00 | \$ | \$ 28 214,404.00 | \$ 36,255,356.10 | \$ 34,648,340.48 | \$ 8,040,954.10 | |
| Gasto de Capital | \$ 2 947 091.00 | \$ | \$ 2 947 091.00 | \$ 9 653,070.41 | \$ 9 317 201.11 | \$ 6 705 979.41 | |
| Amortización de la Deuda y Disminución de Pasivos | \$ 995 556.00 | \$ | \$ 995 556.00 | \$ 916 379.51 | \$ 916 379.51 | \$ 79 176.49 | |
| Pensiones y Jubilaciones | \$ 5 000.00 | \$ | \$ 5 000.00 | \$ | \$ | \$ 5 000.00 | |
| Participaciones | \$ | \$ | \$ | \$ | \$ | \$ | |
| Total del Gasto | \$ 32,162,051.00 | \$ | \$ 32,162,051.00 | \$ 46,824,608.02 | \$ 44,881,921.10 | \$ 14,662,757.02 | |

Facultado conforme a su Reglamento

[Signature]
 Hacienda Pública Municipal

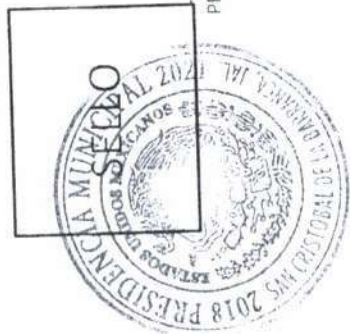

MARIA LUZ ELENA GUZMAN CARDONA
 PRESIDENTE MUNICIPAL

L.C.P. CESAR JESUS LANDEROS MORA
 ENCARGADA DE LA HACIENDA MUNICIPAL



000046

GASTO POR CATEGORIA PROGRAMÁTICA
Municipio San Cristóbal de la Barranca
DEL 1 DE ENERO AL 31 DE DICIEMBRE DE 2018

| Programas | EGRESOS | | | | | Subejercicio |
|--|------------------|----------------------------------|---------------------------|------------------|------------------|------------------|
| | Aprobado 1 | Ampliaciones/ (Reducciones) 2 | Modificado 3 = (1 + 2) | Devengado 4 | Pagado 5 | |
| Subsidios Sector Social y Privado o Entidades Federativas y Municipios | \$ 32,162,051.00 | \$ - | \$ 32,162,051.00 | \$ 46,824,808.02 | \$ 44,881,921.10 | \$ 14,662,757.02 |
| Sueldos y Reglas de Operación | \$ 1,029,600.00 | \$ - | \$ 1,029,600.00 | \$ 991,500.00 | \$ 991,500.00 | \$ 38,100.00 |
| Otros Subsidios | \$ 1,029,600.00 | \$ - | \$ 1,029,600.00 | \$ 591,500.00 | \$ 901,500.00 | \$ - |
| Desempeño de las Funciones | \$ 28,882,451.00 | \$ - | \$ 28,882,451.00 | \$ 44,648,206.15 | \$ 42,706,126.23 | \$ 15,766,755.15 |
| Prestación de Servicios Públicos | \$ 28,882,451.00 | \$ - | \$ 28,882,451.00 | \$ 44,162,516.79 | \$ 42,240,434.87 | \$ 15,852,364.79 |
| Provisión de Bienes Públicos | \$ - | \$ - | \$ - | \$ - | \$ - | \$ - |
| Financiación, seguimiento y evaluación de políticas públicas | \$ 200,000.00 | \$ - | \$ 200,000.00 | \$ 147,320.00 | \$ 147,320.00 | \$ - |
| Promoción y fomento | \$ 350,000.00 | \$ - | \$ 350,000.00 | \$ 318,270.36 | \$ 318,370.36 | \$ 54,680.00 |
| Regulación y supervisión | \$ - | \$ - | \$ - | \$ - | \$ - | \$ - |
| Funciones de las Fuerzas Armadas (Únicamente Gobierno Federal) | \$ - | \$ - | \$ - | \$ - | \$ - | \$ - |
| Específicos | \$ - | \$ - | \$ - | \$ - | \$ - | \$ - |
| Proyectos de Inversión | \$ - | \$ - | \$ - | \$ - | \$ - | \$ - |
| Administrativos y de Apoyo | \$ 1,250,000.00 | \$ - | \$ 1,250,000.00 | \$ 1,169,887.58 | \$ 1,169,081.58 | \$ 86,112.42 |
| Apoyo al proceso presupuestario y para mejorar la eficiencia institucional | \$ 1,000,000.00 | \$ - | \$ 1,000,000.00 | \$ 856,272.40 | \$ 856,272.40 | \$ 143,727.60 |
| Apoyo a la función pública y al mejoramiento de la gestión | \$ 250,000.00 | \$ - | \$ 250,000.00 | \$ 313,615.18 | \$ 312,809.18 | \$ 63,815.18 |
| Operaciones ajenas | \$ - | \$ - | \$ - | \$ - | \$ - | \$ - |
| Compromisos | \$ 1,000,000.00 | \$ - | \$ 1,000,000.00 | \$ 15,214.29 | \$ 15,214.29 | \$ 984,785.71 |
| Obligaciones de cumplimiento de resolución jurisdiccional | \$ 1,000,000.00 | \$ - | \$ 1,000,000.00 | \$ 15,214.29 | \$ 15,214.29 | \$ 984,785.71 |
| Desastres Naturales | \$ - | \$ - | \$ - | \$ - | \$ - | \$ - |
| Obligaciones | \$ - | \$ - | \$ - | \$ - | \$ - | \$ - |
| Pensiones y jubilaciones | \$ - | \$ - | \$ - | \$ - | \$ - | \$ - |
| Aportaciones a la seguridad social | \$ - | \$ - | \$ - | \$ - | \$ - | \$ - |
| Aportaciones a fondos de estabilización | \$ - | \$ - | \$ - | \$ - | \$ - | \$ - |
| Aportaciones a fondos de inversión y reestructura de pensiones | \$ - | \$ - | \$ - | \$ - | \$ - | \$ - |
| Programas de Gasto Federalizado (Gobierno Federal) | \$ - | \$ - | \$ - | \$ - | \$ - | \$ - |
| Gasto Federalizado | \$ - | \$ - | \$ - | \$ - | \$ - | \$ - |
| Participaciones a entidades federales y municipios | \$ - | \$ - | \$ - | \$ - | \$ - | \$ - |
| Caso: Gasto federalizado a deudores y ahorradores de la banca | \$ - | \$ - | \$ - | \$ - | \$ - | \$ - |
| Adeudos de ejercicios fiscales anteriores | \$ - | \$ - | \$ - | \$ - | \$ - | \$ - |
| Total del Grupo | \$ 32,162,051.00 | \$ - | \$ 32,162,051.00 | \$ 46,824,808.02 | \$ 44,881,921.10 | \$ 14,662,757.02 |

2021
DE
DEL

[Handwritten signature]

C. MARIA LUZ ELENA GUZMAN CARDONA
PRESIDENTE MUNICIPAL



[Handwritten signature]
ENCARGADA DE LA HACIENDA MUNICIPAL



000047

MUNICIPIO SAN CRISTÓBAL DE LA BARRANCA
ESTADO DE SITUACION FINANCIERA LDF
AL 31 DE DICIEMBRE DE 2018

| CUENTA | ACTIVO | AGU 2018 | AGU 2017 |
|--------|--|------------------------|-----------------------|
| | ACTIVO CIRCULANTE | | |
| 1110 | EFFECTIVO Y EQUIVALENTES | \$351,457.10 | \$48,184.94 |
| 1111 | EFFECTIVO | \$379.75 | \$16.97 |
| 1112 | BANCO DE GUAYAMA | \$48,167.27 | \$98,835.56 |
| 1113 | BANCO DE GUAYAMA Y OTROS | \$0.00 | \$1,441,234.14 |
| 1114 | INVERSIONES TEMPORALES (MAYOR A 90 DIAS) | \$0.00 | \$0.00 |
| 1115 | FONDOS DE AFECTACION ESPECIFICA | \$0.00 | \$0.00 |
| 1116 | DEPOSITOS DE FONDOS DE TERCEROS EN GARANTIA V/O ADMINISTRACION | \$0.00 | \$0.00 |
| 1119 | OTROS EFECTIVOS Y EQUIVALENTES | \$0.00 | \$0.00 |
| 1120 | DERECHOS A RECIBIR EFECTIVO O EQUIVALENTES | \$0.00 | \$0.00 |
| 1121 | INVERSIONES FINANCIERAS DE CORTO PLAZO | \$0.00 | \$0.00 |
| 1122 | DEUDORES POR COBRAR A CORTO PLAZO | \$0.00 | \$0.00 |
| 1123 | DEUDORES DIVERSOS POR COBRAR A CORTO PLAZO | \$0.00 | \$0.00 |
| 1124 | INGRESOS POR RECUPERAR A CORTO PLAZO | \$0.00 | \$0.00 |
| 1125 | DEUDORES POR ANTICIPOS DE LA TESORERIA A CORTO PLAZO | \$0.00 | \$0.00 |
| 1126 | PRESTAMOS OTORGADOS A CORTO PLAZO | \$0.00 | \$0.00 |
| 1129 | OTROS DE RECHOS A RECIBIR EFECTIVO O EQUIVALENTES A CORTO PLAZO | \$0.00 | \$0.00 |
| 1130 | DERECHOS A RECIBIR BIENES O SERVICIOS | \$4,712.01 | \$38,873.00 |
| 1131 | ANTICIPO A PROVEEDORES POR ADQUISICION DE BIENES Y PRESTACIONES DE SERVICIOS A CORTO PLAZO | \$4,712.01 | \$38,873.00 |
| 1132 | ANTICIPO A PROVEEDORES POR ADQUISICION DE BIENES INMUEBLES Y MOBILIARIOS A CORTO PLAZO | \$0.00 | \$0.00 |
| 1133 | ANTICIPO A PROVEEDORES POR ADQUISICION DE BIENES INMUEBLES Y MOBILIARIOS A CORTO PLAZO | \$0.00 | \$0.00 |
| 1134 | ANTICIPO A CONTRATISTAS POR OBRAS PUBLICAS A CORTO PLAZO | \$0.00 | \$0.00 |
| 1139 | OTROS DE RECHOS A RECIBIR BIENES O SERVICIOS A CORTO PLAZO | \$0.00 | \$0.00 |
| 1140 | INVENTARIOS | \$0.00 | \$0.00 |
| 1141 | INVENTARIO DE MERCANCIAS PARA VENTA | \$0.00 | \$0.00 |
| 1142 | INVENTARIO DE MERCANCIAS TERMINADAS | \$0.00 | \$0.00 |
| 1143 | INVENTARIO DE MERCANCIAS EN PROceso DE ELABORACION | \$0.00 | \$0.00 |
| 1144 | INVENTARIO DE MATERIAS PRIMAS, MATERIAS Y SUMINISTROS PARA PRODUCCION | \$0.00 | \$0.00 |
| 1145 | BIENES EN TRANSITO | \$0.00 | \$0.00 |
| 1150 | ALMACENES | \$0.00 | \$0.00 |
| 1151 | ALMACEN DE MATERIALES Y SUMINISTROS DE CONSUMO | \$0.00 | \$0.00 |
| 1160 | ESTIMACION POR PERDIDA O DETERIORO DE ACTIVOS CIRCULANTES | \$0.00 | \$0.00 |
| 1161 | ESTIMACIONES POR PERDIDA INCORRIBLES POR DERECHOS A RECIBIR EFECTIVO O EQUIVALENTES | \$0.00 | \$0.00 |
| 1162 | ESTIMACION POR DETERIORO DE INVENTARIO | \$0.00 | \$0.00 |
| 1190 | OTROS ACTIVOS CIRCULANTES | \$0.00 | \$0.00 |
| 1191 | VALORES EN GARANTIA | \$0.00 | \$0.00 |
| 1192 | BIENES EN GARANTIA (EQUIVALENTES DE FONDOS) | \$0.00 | \$0.00 |
| 1193 | BIENES DERIVADOS DE ENBARGOS, ECONOMIAS, ASURAMIENTOS Y SIMILARES EN PLAZO | \$0.00 | \$0.00 |
| 1194 | ADQUISICION DE FONDOS DE TERCEROS | \$0.00 | \$0.00 |
| | TOTAL DE ACTIVOS CIRCULANTES | \$351,457.10 | \$48,184.94 |
| 1200 | ACTIVO NO CIRCULANTE | \$0.00 | \$0.00 |
| 1201 | INVERSIONES FINANCIERAS A LARGO PLAZO | \$0.00 | \$0.00 |
| 1202 | TITULOS Y VALORES A LARGO PLAZO | \$0.00 | \$0.00 |
| 1203 | FIDEICOMISOS, MANDATOS Y CONTRATOS ANALOGOS | \$0.00 | \$0.00 |
| 1204 | PARTICIPACIONES Y APORTACIONES DE CAPITAL | \$0.00 | \$0.00 |
| 1220 | DERECHOS A RECIBIR EFECTIVO O EQUIVALENTES A LARGO PLAZO | \$0.00 | \$0.00 |
| 1221 | DOCUMENTOS POR COBRAR A LARGO PLAZO | \$0.00 | \$0.00 |
| 1222 | DEUDORES DIVERSOS A LARGO PLAZO | \$0.00 | \$0.00 |
| 1223 | INGRESOS POR RECUPERAR A LARGO PLAZO | \$0.00 | \$0.00 |
| 1224 | PRESTAMOS OTORGADOS A LARGO PLAZO | \$0.00 | \$0.00 |
| 1229 | OTROS DE RECHOS A RECIBIR EFECTIVO O EQUIVALENTES A LARGO PLAZO | \$0.00 | \$0.00 |
| 1230 | BIENES INMUEBLES, INFRAESTRUCTURA Y CONSTRUCCIONES EN PROCESO | \$105,351,844.01 | \$93,654,261.20 |
| 1231 | TERRENOS | \$200,000.00 | \$200,000.00 |
| 1232 | VIVIENDAS | \$0.00 | \$0.00 |
| 1233 | EDIFICIOS MODERNIZACIONALES | \$1,478,580.00 | \$1,478,580.00 |
| 1234 | INFRAESTRUCTURA | \$17,800,672.98 | \$17,800,672.98 |
| 1235 | CONSTRUCCIONES EN PROCESO EN BIENES DE DOMINIO PUBLICO | \$76,104,441.03 | \$64,046,858.22 |
| 1236 | CONSTRUCCIONES EN PROCESO EN BIENES PROPIOS | \$10,000.00 | \$10,000.00 |
| 1239 | OTROS BIENES INMUEBLES | \$10,768,200.00 | \$10,768,200.00 |
| 1240 | BIENES MOBILIARIOS | \$3,092,992.35 | \$3,078,474.74 |
| 1241 | MOBILIARIO Y EQUIPO DE ADMINISTRACION | \$3,092,992.35 | \$3,078,474.74 |
| 1242 | MOBILIARIO Y EQUIPO EDUCACIONAL Y RECREATIVO | \$107,399.60 | \$107,399.60 |
| 1243 | EQUIPO E INSTRUMENTAL MEDICO Y DE LABORATORIO | \$0.00 | \$0.00 |
| | TOTAL DE ACTIVOS | \$351,457.10 | \$48,184.94 |
| | PASIVO CIRCULANTE | | |
| 2110 | CUENTAS POR PAGAR A CORTO PLAZO | \$51,141,255.26 | \$2,724,889.37 |
| 2111 | SERVICIOS PERSONALES POR PAGAR A CORTO PLAZO | \$0.00 | \$0.00 |
| 2112 | PROVEEDORES POR PAGAR A CORTO PLAZO | \$1,523,335.33 | \$98,835.56 |
| 2113 | CONTRATISTAS POR OBRAS PUBLICAS POR PAGAR A CORTO PLAZO | \$1,777,683.44 | \$1,441,234.14 |
| 2114 | MANTENIMIENTOS Y APORTACIONES POR PAGAR A CORTO PLAZO | \$0.00 | \$0.00 |
| 2115 | TRANSACCIONES OTORGADAS POR PAGAR A CORTO PLAZO | \$0.00 | \$0.00 |
| 2116 | INTERESES, COMISIONES Y OTROS GASTOS DE LA DEUDA PUBLICA POR PAGAR A CORTO PLAZO | \$0.00 | \$0.00 |
| 2117 | RENTAS Y CONTRIBUCIONES POR PAGAR A CORTO PLAZO | \$1,244,833.67 | \$790,833.67 |
| 2118 | DECLARACIONES DE LA LET DE INGRESOS POR PAGAR A CORTO PLAZO | \$0.00 | \$0.00 |
| 2119 | OTRAS CUENTAS POR PAGAR A CORTO PLAZO | \$600,000.00 | \$400,000.00 |
| 2120 | DOCUMENTOS POR PAGAR A CORTO PLAZO | \$0.00 | \$0.00 |
| 2121 | DOCUMENTOS, CONTRIBUCIONES POR PAGAR A CORTO PLAZO | \$0.00 | \$0.00 |
| 2122 | DOCUMENTOS CON CONTRATISTAS POR OBRAS PUBLICAS POR PAGAR A CORTO PLAZO | \$0.00 | \$0.00 |
| 2129 | OTROS DOCUMENTOS POR PAGAR A CORTO PLAZO | \$0.00 | \$0.00 |
| 2130 | PORCION A CORTO PLAZO DE LA DEUDA PUBLICA A LARGO PLAZO | \$0.00 | \$0.00 |
| 2131 | PORCION A CORTO PLAZO DE LA DEUDA PUBLICA INTERNA | \$0.00 | \$0.00 |
| 2132 | PORCION A CORTO PLAZO DE LA DEUDA PUBLICA EXTERNA | \$0.00 | \$0.00 |
| 2133 | PORCION A CORTO PLAZO DE ARRENCIAMIENTO FINANCIERO | \$0.00 | \$0.00 |
| 2140 | TITULOS Y VALORES A CORTO PLAZO | \$0.00 | \$0.00 |
| 2141 | TITULOS Y VALORES DE LA DEUDA PUBLICA INTERNA A CORTO PLAZO | \$0.00 | \$0.00 |
| 2142 | TITULOS Y VALORES DE LA DEUDA PUBLICA EXTERNA A CORTO PLAZO | \$0.00 | \$0.00 |
| 2150 | PASIVOS DIFERIDOS A CORTO PLAZO | \$0.00 | \$0.00 |
| 2151 | INTERESES COBRADOS POR ADELANTE A CORTO PLAZO | \$0.00 | \$0.00 |
| 2152 | INTERESES COBRADOS POR ADELANTE A CORTO PLAZO | \$0.00 | \$0.00 |
| 2153 | OTROS PASIVOS DIFERIDOS A CORTO PLAZO | \$0.00 | \$0.00 |
| 2160 | FONDOS Y BIENES DE TERCEROS EN GARANTIA V/O ADMINISTRACION A CORTO PLAZO | \$0.00 | \$0.00 |
| 2161 | FONDOS EN GARANTIA A CORTO PLAZO | \$0.00 | \$0.00 |
| 2162 | FONDOS EN ADMINISTRACION A CORTO PLAZO | \$0.00 | \$0.00 |
| 2163 | FONDOS CONTINGENTES A CORTO PLAZO | \$0.00 | \$0.00 |
| 2164 | FONDOS DE FIDEICOMISOS, MANDATOS Y CONTRATOS ANALOGOS A CORTO PLAZO | \$0.00 | \$0.00 |
| 2165 | OTROS FONDOS DE TERCEROS EN GARANTIA V/O ADMINISTRACION A CORTO PLAZO | \$0.00 | \$0.00 |
| 2166 | VALORES Y BIENES EN GARANTIA A CORTO PLAZO | \$0.00 | \$0.00 |
| 2170 | PROVISIONES A CORTO PLAZO | \$0.00 | \$0.00 |
| 2171 | PROVISION PARA DEMANDAS Y JUROS A CORTO PLAZO | \$0.00 | \$0.00 |
| 2172 | PROVISION PARA CONTINGENCIAS A CORTO PLAZO | \$0.00 | \$0.00 |
| 2179 | OTRAS PROVISIONES A CORTO PLAZO | \$0.00 | \$0.00 |
| 2190 | OTROS PASIVOS A CORTO PLAZO | \$0.00 | \$0.00 |
| 2191 | INTERESES POR CLASIFICAR | \$0.00 | \$0.00 |
| 2192 | RECALCULACION POR PARTICIPAR | \$0.00 | \$0.00 |
| 2199 | OTROS PASIVOS CIRCULANTES | \$0.00 | \$0.00 |
| | TOTAL PASIVOS CIRCULANTES | \$51,141,255.26 | \$2,724,889.37 |
| | PASIVO NO CIRCULANTE | | |
| 2210 | CUENTAS POR PAGAR A LARGO PLAZO | \$0.00 | \$0.00 |
| 2211 | PROVEEDORES POR PAGAR A LARGO PLAZO | \$0.00 | \$0.00 |
| 2212 | CONTRATISTAS POR OBRAS PUBLICAS POR PAGAR A LARGO PLAZO | \$0.00 | \$0.00 |
| 2220 | DOCUMENTOS POR PAGAR A LARGO PLAZO | \$0.00 | \$0.00 |
| 2221 | DOCUMENTOS, CONTRIBUCIONES POR PAGAR A LARGO PLAZO | \$0.00 | \$0.00 |
| 2222 | DOCUMENTOS CON CONTRIBUCIONES POR PAGAR A LARGO PLAZO | \$0.00 | \$0.00 |
| 2229 | OTROS DOCUMENTOS POR PAGAR A LARGO PLAZO | \$0.00 | \$0.00 |
| 2230 | DEUDA PUBLICA A LARGO PLAZO | \$3,460,185.17 | \$4,315,740.73 |
| 2231 | TITULOS Y VALORES DE LA DEUDA PUBLICA INTERNA A LARGO PLAZO | \$0.00 | \$0.00 |
| 2232 | TITULOS Y VALORES DE LA DEUDA PUBLICA EXTERNA A LARGO PLAZO | \$0.00 | \$0.00 |
| 2233 | PRESTAMOS DE LA DEUDA PUBLICA INTERNA POR PAGAR A LARGO PLAZO | \$3,460,185.17 | \$4,315,740.73 |
| 2234 | PRESTAMOS DE LA DEUDA PUBLICA EXTERNA POR PAGAR A LARGO PLAZO | \$0.00 | \$0.00 |
| 2235 | ARRENCIAMIENTO FINANCIERO POR PAGAR A LARGO PLAZO | \$0.00 | \$0.00 |
| 2240 | PASIVOS DIFERIDOS A LARGO PLAZO | \$0.00 | \$0.00 |
| 2241 | INTERESES COBRADOS POR ADELANTE A LARGO PLAZO | \$0.00 | \$0.00 |
| 2242 | OTROS PASIVOS DIFERIDOS A LARGO PLAZO | \$0.00 | \$0.00 |
| 2249 | OTROS PASIVOS DIFERIDOS A LARGO PLAZO | \$0.00 | \$0.00 |
| 2250 | FONDOS Y BIENES DE TERCEROS EN GARANTIA V/O ADMINISTRACION A LARGO PLAZO | \$0.00 | \$0.00 |

000070

MUNICIPIO SAN CRISTOBAL DE LA BARRANCA
ESTADO DE SITUACION FINANCIERA LDF
AL 31 DE DICIEMBRE DE 2018

| CUENTA | ACTIVO | AGO 2018 | AGO 2017 | CUENTA | PASIVO | AGO 2018 | AGO 2017 |
|--------|---|------------------|-----------------|--------|--|--------------------|-----------------|
| 1244 | EQUIPO DE TRANSPORTE | \$453,270.00 | \$562,790.00 | 2251 | FONDOS EN GARANTIA A LARGO PLAZO | \$0.00 | \$0.00 |
| 1245 | EQUIPO DE OFICINA Y SEGURIDAD | \$0.00 | \$0.00 | 2252 | FONDOS EN ADMINISTRACION A LARGO PLAZO | \$0.00 | \$0.00 |
| 1246 | MAQUINARIA, OTROS EQUIPOS Y HERRAMIENTAS | \$2,604,618.28 | \$1,797,274.51 | 2253 | FONDOS CONTINGENTES A LARGO PLAZO | \$0.00 | \$0.00 |
| 1247 | COLECCIONES, OBRAS DE ARTE Y OBJETOS VALIOSOS | \$0.00 | \$0.00 | 2254 | FONDOS DE FIDUCIARIOS, MANDATOS Y CONTRATOS ANALOGOS A LARGO PLAZO | \$0.00 | \$0.00 |
| 1248 | ACTIVOS BIOLÓGICOS | \$0.00 | \$0.00 | 2255 | OTROS FONDOS DE TERCEROS EN GARANTIA Y/O ADMINISTRACION A LARGO PLAZO | \$0.00 | \$0.00 |
| 1250 | ACTIVOS INTANGIBLES | \$300,824.00 | \$153,064.00 | 2256 | VALORES Y BIENES EN GARANTIA A LARGO PLAZO | \$0.00 | \$0.00 |
| 1251 | SOFTWARE | \$300,824.00 | \$153,064.00 | 2260 | PROVISIONES A LARGO PLAZO | \$0.00 | \$0.00 |
| 1252 | PATENTES, MARCAS Y DERECHOS | \$0.00 | \$0.00 | 2261 | PROVISION PARA DEMANDAS Y JUICIOS A LARGO PLAZO | \$0.00 | \$0.00 |
| 1253 | CONCESIONES Y FRANQUICIAS | \$0.00 | \$0.00 | 2262 | PROVISION PARA PERSONAS A LARGO PLAZO | \$0.00 | \$0.00 |
| 1254 | LICENCIAS | \$0.00 | \$0.00 | 2263 | PROVISION PARA CONTINGENCIAS A LARGO PLAZO | \$0.00 | \$0.00 |
| 1255 | OTROS ACTIVOS INTANGIBLES | \$0.00 | \$0.00 | 2269 | OTRAS PROVISIONES A LARGO PLAZO | \$0.00 | \$0.00 |
| 1260 | DEPRECIACION, DETERIORO Y AMORTIZACION ACUMULADA DE BIENES | \$0.00 | \$0.00 | | TOTAL PASIVOS NO CIRCULANTES | \$3,660,851.27 | \$4,315,740.73 |
| 1261 | DEPRECIACION ACUMULADA DE BIENES INMUEBLES | \$0.00 | \$0.00 | | TOTAL DE PASIVOS | \$8,801,440.43 | \$7,040,624.10 |
| 1262 | DEPRECIACION ACUMULADA DE BIENES MUEBLES | \$0.00 | \$0.00 | | HACIENDA PUBLICA/PATRIMONIO | \$0.00 | \$0.00 |
| 1263 | DEPRECIACION ACUMULADA DE INFRAESTRUCTURA | \$0.00 | \$0.00 | 3100 | HACIENDA PUBLICA/PATRIMONIO CONTRIBUIDO | \$0.00 | \$0.00 |
| 1264 | DETERIORO ACUMULADO DE BIENES MUEBLES | \$0.00 | \$0.00 | 3120 | APORTACIONES | \$0.00 | \$0.00 |
| 1265 | AMORTIZACION ACUMULADA DE ACTIVOS BIOLÓGICOS | \$0.00 | \$0.00 | 3130 | DONACIONES DE CAPITAL | \$0.00 | \$0.00 |
| 1270 | ACTIVOS DIFERIDOS | \$0.00 | \$0.00 | 3131 | ACTUALIZACION DE LA HACIENDA PUBLICA/PATRIMONIO | \$0.00 | \$0.00 |
| 1271 | ESTUDIOS, FORMULACION Y EVALUACION DE PROYECTOS | \$0.00 | \$0.00 | 3200 | HACIENDA PUBLICA/PATRIMONIO DETERMINADO | \$1,002,270,894.04 | \$90,267,532.41 |
| 1272 | DE HECHOS SOBRE BIENES EN REGIMEN DE ARRENDAMIENTO FINANCIERO | \$0.00 | \$0.00 | 3210 | RESULTADOS DEL EJERCICIO (AJUSTES/DESAJUSTES) | \$5,992,131.75 | \$5,949,745.27 |
| 1273 | GASTOS PAGADOS POR ADELANTADO A LARGO PLAZO | \$0.00 | \$0.00 | 3220 | RESULTADOS DE EJERCICIOS ANTERIORES | \$77,961,282.29 | \$68,003,987.14 |
| 1274 | ANTICIPO A LARGO PLAZO | \$0.00 | \$0.00 | 3230 | REVALUOS | \$12,316,780.00 | \$12,316,780.00 |
| 1275 | BENEFICIO AL RETIRO DE EMPLEADOS PAGADOS POR ADELANTADO | \$0.00 | \$0.00 | 3331 | REVALUO DE BIENES INMUEBLES | \$12,316,780.00 | \$12,316,780.00 |
| 1279 | OTROS ACTIVOS DIFERIDOS | \$0.00 | \$0.00 | 3332 | REVALUO DE BIENES MUEBLES | \$0.00 | \$0.00 |
| 1280 | ESTIMACION POR PERDIDA O DETERIORO DE ACTIVOS NO CIRCULANTES | \$0.00 | \$0.00 | 3333 | REVALUO DE BIENES INTANGIBLES | \$0.00 | \$0.00 |
| 1281 | ESTIMACION POR PERDIDA DE CUENTAS INCORRIBLES DE DOCUMENTOS POR COBRAR A LARGO PLAZO | \$0.00 | \$0.00 | 3299 | OTROS REVALUOS | \$0.00 | \$0.00 |
| 1282 | ESTIMACIONES POR PERDIDA DE CUENTAS INCORRIBLES DE DEUDOS DIVERSOS POR COBRAR A LARGO PLAZO | \$0.00 | \$0.00 | 3240 | RESERVAS | \$0.00 | \$0.00 |
| 1283 | ESTIMACIONES POR PERDIDA DE CUENTAS INCORRIBLES DE INGRESOS POR COBRAR A LARGO PLAZO | \$0.00 | \$0.00 | 3241 | RESERVAS DE PATRIMONIO | \$0.00 | \$0.00 |
| 1284 | ESTIMACIONES POR PERDIDA DE CUENTAS INCORRIBLES DE PRESTAMOS OTORGADOS A LARGO PLAZO | \$0.00 | \$0.00 | 3242 | RESERVAS TERRITORIALES | \$0.00 | \$0.00 |
| 1285 | ESTIMACIONES POR PERDIDA DE CUENTAS INCORRIBLES DE OTROS CUENTAS INCORRIBLES A LARGO PLAZO | \$0.00 | \$0.00 | 3243 | RESERVAS POR CONTINGENCIAS | \$0.00 | \$0.00 |
| 1290 | OTROS ACTIVOS NO CIRCULANTES | \$0.00 | \$0.00 | 3250 | RECTIFICACIONES DE RESULTADOS DE EJERCICIOS ANTERIORES | \$0.00 | \$0.00 |
| 1291 | BIENES EN CONSTRUCCION | \$0.00 | \$0.00 | 3261 | CAMBIOS EN POLITICAS CONTABLES | \$0.00 | \$0.00 |
| 1292 | BIENES EN ARRENDAMIENTO FINANCIERO | \$0.00 | \$0.00 | 3262 | CAMBIOS POR EJERCICIOS CONTABLES | \$0.00 | \$0.00 |
| 1293 | BIENES EN CONDOTO | \$0.00 | \$0.00 | 3300 | EXCESO O INSUFICIENCIA EN LA ACTUALIZACION DE LA HACIENDA PUBLICA/PATRIMONIO | \$0.00 | \$0.00 |
| | TOTAL DE ACTIVOS NO CIRCULANTES | \$464,094.28 | \$464,094.28 | 3310 | RESULTADO POR POSICION MONETARIA | \$0.00 | \$0.00 |
| | TOTAL DEL ACTIVO | \$109,071,834.47 | \$97,308,136.51 | 3320 | RESULTADO POR TENENCIA DE ACTIVOS NO MONETARIOS | \$0.00 | \$0.00 |
| | | \$109,071,834.47 | \$97,308,136.51 | | HACIENDA PUBLICA/PATRIMONIO TOTAL | \$109,270,894.04 | \$90,267,532.41 |
| | | | | | TOTAL DE PASIVO Y PATRIMONIO / HACIENDA PUBLICA | \$109,071,834.47 | \$97,308,136.51 |

DEPARTAMENTO DE CONTABILIDAD
 H. AYUNTAMIENTO DE SAN CRISTOBAL DE LA BARRANCA
 ADMINISTRACION 2018 - 2021

C. MARIA LUZ ELENA GUZMAN CARDONA
 PRESIDENTE MUNICIPAL

LCP- CESAR JESUS TORRES MORA
 ENCARGADO DE LA HACIENDA MUNICIPAL



El verificador de cuentas de los Estados Financieros y sus Notas son razonablemente correctos y responsablemente del emisor.



000071

MUNICIPIO SAN CRISTÓBAL DE LA BARRANCA
BALANCE PRESUPUESTARIO - LDF

DEL 1 DE ENERO AL 31 DE DICIEMBRE DEL 2018

| Concepto | | Estimado/ Aprobado | Devengado | Recaudado/ Pagado |
|------------|---|--------------------|------------------|----------------------|
| A | Ingresos Totales | \$ 32,162,051.00 | \$ 44,207,158.78 | \$ 44,207,158.78 |
| A1 | Ingresos de Libre Disposición | \$ 27,591,865.00 | \$ 31,176,536.45 | \$ 31,176,536.45 |
| A2 | Transferencias Federales Etiquetadas | \$ 4,570,186.00 | \$ 13,030,622.33 | \$ 13,030,622.33 |
| A3 | Financiamiento Neto | \$ - | \$ - | \$ - |
| B | Egresos Presupuestarios | \$ 32,162,051.00 | \$ 45,908,428.51 | \$ 45,908,428.51 |
| B1 | Gastos no Etiquetado (sin incluir Amortización de la Deuda Pública) | \$ 27,591,865.00 | \$ 32,877,806.18 | \$ 32,877,806.18 |
| B2 | Gasto Etiquetado (sin incluir Amortización de la Deuda Pública) | \$ 4,570,186.00 | \$ 13,030,622.33 | \$ 13,030,622.33 |
| C | Remanentes del Ejercicio Anterior | \$ - | \$ - | \$ - |
| C1 | Remanentes de Ingresos de Libre Disposición aplicados en el periodo | \$ - | \$ - | \$ - |
| C2 | Remanentes de Transferencias Federales Etiquetadas aplicados en el periodo | \$ - | \$ - | \$ - |
| I | Balance Presupuestario | \$ - | \$ - | \$ - |
| II | Balance Presupuestario sin Financiamiento Neto | \$ - | \$ 1,701,269.73 | \$ 1,701,269.73 |
| III | Balance Presupuestario sin Financiamiento Neto y Sin Remanentes del Ejercicio Anterior | \$ - | \$ 1,701,269.73 | \$ 1,701,269.73 |
| E | Intereses, Comisiones y Gastos de la Deuda | \$ 340,000.00 | \$ 245,609.66 | \$ 245,609.66 |
| E1 | Intereses, Comisiones y Gastos de la Deuda con Gasto no Etiquetado | \$ 340,000.00 | \$ 245,609.66 | \$ 245,609.66 |
| E2 | Intereses, Comisiones y Gastos de la Deuda con Gasto Etiquetado | \$ - | \$ - | \$ - |
| IV | Balance Primario | \$ 340,000.00 | \$ 1,455,660.07 | \$ 1,455,660.07 |
| F | Financiamiento | \$ - | \$ - | \$ - |
| F1 | Financiamiento con Fuente de Pago de Ingresos de Libre Disposición | \$ - | \$ - | \$ - |

000072

L.C.P. CESAR JESUS LANDEROS MORA
ENCARGADA DE LA HACIENDA MUNICIPAL



C. MARIA LUZ ELENA GUZMAN CARDONA
PRESIDENTE MUNICIPAL

ESTE DOCUMENTO ES PARTE
DE LA CUENTA PUBLICA DEL
H. AYUNTAMIENTO DE
SAN CRISTOBAL DE LA BARRANCA, JAL.
ADMINISTRACION 2018 - 2021



000074

MUNICIPIO SAN CRISTÓBAL DE LA BARRANCA
ESTADO ANALÍTICO DE INGRESOS DETALLADO - LDF

DEL 1 DE ENERO AL 01 DE AÑO DE 2018
(Pesos)

| Rubro del Ingreso | INGRESO | | | | | Diferencia |
|---|------------------|----------------------------|------------------|------------------|------------------|--------------|
| | Estimado | Ampliaciones y Reducciones | Modificado | Devengado | Recaudado | |
| | 1 | 2 | 3= (1+2) | 4 | 5 | |
| INGRESOS DE LIBRE DISPOSICIÓN | | | | | | |
| A Impuestos | \$ 849,277 | \$ - | \$ 849,277 | \$ 566,294 | \$ 566,294 | \$ 282,983 |
| B Cuotas y Aportaciones de Seguridad Social | \$ - | \$ - | \$ - | \$ - | \$ - | \$ - |
| C Contribuciones de Mejoras | \$ - | \$ - | \$ - | \$ - | \$ - | \$ - |
| D Derechos | \$ 733,432 | \$ - | \$ 733,432 | \$ 872,797 | \$ 872,797 | \$ 139,365 |
| E Productos | \$ 1,462,577 | \$ - | \$ 1,462,577 | \$ 246,789 | \$ 246,789 | \$ 1,215,788 |
| F Aprovechamientos | \$ 33,887 | \$ - | \$ 33,887 | \$ - | \$ - | \$ 33,887 |
| G Ingresos por Ventas de Bienes y Servicios | \$ - | \$ - | \$ - | \$ - | \$ - | \$ - |
| H Participaciones | \$ 24,567,003 | \$ - | \$ 24,567,003 | \$ 28,939,027 | \$ 28,939,027 | \$ 4,372,024 |
| Fondo General de Participaciones | \$ 14,077,460.92 | \$ - | \$ 14,077,460.92 | \$ 17,243,148.70 | \$ 17,243,148.70 | \$ 3,165,688 |
| Fondo de Fomento Municipal | \$ 8,840,674.96 | \$ - | \$ 8,840,674.96 | \$ 9,396,061.31 | \$ 9,396,061.31 | \$ 555,386 |
| Fondo de Fiscalización y Recaudación | \$ 86,852.48 | \$ - | \$ 86,852.48 | \$ 145,327.73 | \$ 145,327.73 | \$ 58,475 |
| Fondo de Compensación | \$ - | \$ - | \$ - | \$ - | \$ - | \$ - |
| Fondo de Extracción de Hidrocarburos | \$ - | \$ - | \$ - | \$ - | \$ - | \$ - |
| Impuesto Especial Sobre Producción y Servicios | \$ 251,728.72 | \$ - | \$ 251,728.72 | \$ 423,112.99 | \$ 423,112.99 | \$ 171,384 |
| 0.136% de la Recaudación Federal Participable | \$ - | \$ - | \$ - | \$ - | \$ - | \$ - |
| 3.17% Sobre Extracción del Petróleo | \$ - | \$ - | \$ - | \$ - | \$ - | \$ - |
| Gasolinas y Diésel | \$ 1,170,907.92 | \$ - | \$ 1,170,907.92 | \$ 1,241,178.80 | \$ 1,241,178.80 | \$ 70,271 |
| Fondo de Impuesto Sobre la Renta | \$ 139,378.00 | \$ - | \$ 139,378.00 | \$ 490,197.00 | \$ 490,197.00 | \$ 350,819 |
| Fondo de Estabilización de los Ingresos de las Entidades Federativas | \$ - | \$ - | \$ - | \$ - | \$ - | \$ - |
| I Incentivos Derivados de la Colaboración Fiscal | \$ - | \$ - | \$ - | \$ 551,630 | \$ 551,630 | \$ 551,630 |
| Tenencia o Uso de Vehículos | \$ - | \$ - | \$ - | \$ 1,184.89 | \$ 1,184.89 | \$ 1,185 |
| Fondo de Compensación ISAN | \$ - | \$ - | \$ - | \$ 81,368.64 | \$ 81,368.64 | \$ 81,369 |
| Impuesto Sobre Automóviles Nuevos | \$ - | \$ - | \$ - | \$ 469,076.03 | \$ 469,076.03 | \$ 469,076 |
| Fondo de Compensación de Repecos-Intermedios | \$ - | \$ - | \$ - | \$ - | \$ - | \$ - |
| Otros Incentivos Económicos | \$ - | \$ - | \$ - | \$ - | \$ - | \$ - |
| J Transferencias | \$ - | \$ - | \$ - | \$ - | \$ - | \$ - |
| K Convenios | \$ - | \$ - | \$ - | \$ - | \$ - | \$ - |
| Otros Convenios y Subsidios | \$ - | \$ - | \$ - | \$ - | \$ - | \$ - |
| L Otros Ingresos de Libre Disposición | \$ - | \$ - | \$ - | \$ - | \$ - | \$ - |
| Participaciones en Ingresos Locales | \$ - | \$ - | \$ - | \$ - | \$ - | \$ - |
| Otros Ingresos de Libre Disposición | \$ - | \$ - | \$ - | \$ - | \$ - | \$ - |
| I Total de Ingresos de Libre Disposición | \$ 27,646,176 | \$ - | \$ 27,646,176 | \$ 31,176,536 | \$ 31,176,536 | \$ 3,530,360 |
| INGRESOS EXCEDENTES DE INGRESOS DE LIBRE DISPOSICIÓN | | | | | | |
| TRANSFERENCIAS FEDERALES ETIQUETADAS | | | | | | |
| A Aportaciones | \$ 4,515,875 | \$ - | \$ 4,515,875 | \$ 5,278,196 | \$ 5,278,196 | \$ 762,321 |
| Fondo de Aportaciones para la Nómina Educativa y Gasto Operativo | \$ - | \$ - | \$ - | \$ - | \$ - | \$ - |
| Fondo de Aportaciones para los Servicios de Salud | \$ - | \$ - | \$ - | \$ - | \$ - | \$ - |
| Fondo de Aportaciones para la Infraestructura Social | \$ 2,760,091.00 | \$ - | \$ 2,760,091.00 | \$ 3,364,612.18 | \$ 3,364,612.18 | \$ 604,521 |
| Fondo de Aportaciones para el Fortalecimiento de los Municipios y de las Demarcaciones Territoriales del Distrito Federal | \$ 1,755,784.00 | \$ - | \$ 1,755,784.00 | \$ 1,913,584.31 | \$ 1,913,584.31 | \$ 157,800 |
| Fondo de Aportaciones Múltiples | \$ - | \$ - | \$ - | \$ - | \$ - | \$ - |
| Fondo de Aportaciones para la Educación Tecnológica y de Adultos | \$ - | \$ - | \$ - | \$ - | \$ - | \$ - |
| Fondo de Aportaciones para la Seguridad Pública de los Estados y del Distrito Federal | \$ - | \$ - | \$ - | \$ - | \$ - | \$ - |
| Fondo de Aportaciones para el Fortalecimiento de las Entidades Federativas | \$ - | \$ - | \$ - | \$ - | \$ - | \$ - |
| B Convenios | \$ - | \$ - | \$ - | \$ 7,752,426 | \$ 7,752,426 | \$ 7,752,426 |
| Convenios de Protección Social en Salud | \$ - | \$ - | \$ - | \$ - | \$ - | \$ - |
| Convenios de Descentralización | \$ - | \$ - | \$ - | \$ - | \$ - | \$ - |
| Convenios de Reasignación | \$ - | \$ - | \$ - | \$ - | \$ - | \$ - |
| Otros Convenios y Subsidios | \$ - | \$ - | \$ - | \$ 7,752,425.84 | \$ 7,752,425.84 | \$ 7,752,426 |
| C Fondos Distintos de Aportaciones | \$ - | \$ - | \$ - | \$ - | \$ - | \$ - |
| Fondo para Entidades Federativas y Municipios Productores de Hidrocarburos | \$ - | \$ - | \$ - | \$ - | \$ - | \$ - |
| Fondo Minero | \$ - | \$ - | \$ - | \$ - | \$ - | \$ - |
| D Transferencias, Subsidios y Subvenciones, y Pensiones y Jubilaciones | \$ - | \$ - | \$ - | \$ - | \$ - | \$ - |
| E Otras Transferencias Federales Etiquetadas | \$ - | \$ - | \$ - | \$ - | \$ - | \$ - |
| II Total de Transferencias Federales Etiquetadas | \$ 4,515,875 | \$ - | \$ 4,515,875 | \$ 13,030,622 | \$ 13,030,622 | \$ 8,514,747 |
| III Ingresos Derivados de Financiamiento | \$ - | \$ - | \$ - | \$ - | \$ - | \$ - |
| A Ingresos Derivados de Financiamiento | \$ - | \$ - | \$ - | \$ - | \$ - | \$ - |
| IV Total de Ingresos | \$ - | \$ - | \$ - | \$ - | \$ - | \$ - |

DATOS INFORMATIVOS

000075

| | | | | | | |
|--|-------------|-------------|-------------|-------------|-------------|-------------|
| Ingresos Derivados de Financiamientos con Fuente de Pago de Ingresos de Libre Disposición | \$ - | \$ - | \$ - | \$ - | \$ - | \$ - |
| Ingresos Derivados de Financiamientos con Fuente de Pago de Transferencias Federales Etiquetadas | \$ - | \$ - | \$ - | \$ - | \$ - | \$ - |
| Ingresos Derivados de Financiamiento | \$ - | \$ - | \$ - | \$ - | \$ - | \$ - |

[Handwritten signature]

C. MARIA LUZ ELENA GUZMAN CARDONA
PRESIDENTE MUNICIPAL

SELLO



[Handwritten signature]

L.C.P. CESAR JESUS LANDEROS MORA
ENCARGADA DE LA HACIENDA MUNICIPAL



ESTE DOCUMENTO ES PARTE
DE LA CUENTA PUBLICA DEL
H. AYUNTAMIENTO DE
SAN CRISTOBAL DE LA BARRANCA, JAL.
ADMINISTRACION 2018 - 2021

000076

MUNICIPIO SAN CRISTÓBAL DE LA BARRANCA
ESTADO ANALÍTICO DEL EJERCICIO DEL PRESUPUESTO DE EGRESOS - LDF
Clasificación por Objeto del Gasto (Capítulo y Concepto)
DEL 1 DE ENERO AL 01 DE ANUAL DE 2018

| CONCEPTO | EGRESOS | | | | | SUBERRECIO |
|---|------------------|-------------------------------|------------------|------------------|------------------|------------------|
| | APROBADO | AMPLIACIONES / REDUCCIONES | MODIFICADO | DEVENGADO | PAGADO | |
| | 1 | 2 | 3=(1+2) | 4 | 5 | |
| I GASTO NO ETIQUETADO | | | | | | |
| A Servicios Personales | \$ 14,844,112.00 | \$ - | \$ 14,844,112.00 | \$ 13,720,608.46 | \$ 13,720,608.46 | \$ 1,123,503.54 |
| Remuneraciones al Personal de Carácter Permanente | \$ 8,917,804.00 | \$ - | \$ 8,917,804.00 | \$ 9,180,407.36 | \$ 9,180,407.36 | -\$ 262,603.36 |
| Remuneraciones al Personal de Carácter Transitorio | \$ 3,849,890.00 | \$ - | \$ 3,849,890.00 | \$ 2,324,472.93 | \$ 2,324,472.93 | \$ 1,525,417.07 |
| Remuneraciones Adicionales Especiales | \$ 1,679,418.00 | \$ - | \$ 1,679,418.00 | \$ 1,593,939.45 | \$ 1,593,939.45 | \$ 85,478.55 |
| Seguridad Social | \$ - | \$ - | \$ - | \$ - | \$ - | \$ - |
| Otras Prestaciones Sociales y Económicas | \$ 397,000.00 | \$ - | \$ 397,000.00 | \$ 621,788.72 | \$ 621,788.72 | -\$ 224,788.72 |
| Previsiones | \$ - | \$ - | \$ - | \$ - | \$ - | \$ - |
| Pago de Estímulos a Servidores Públicos | \$ - | \$ - | \$ - | \$ - | \$ - | \$ - |
| B Materiales y Suministros | \$ 6,364,597.00 | \$ - | \$ 6,364,597.00 | \$ 10,358,392.35 | \$ 9,821,205.66 | -\$ 3,993,795.35 |
| Materiales de Administración, Emisión de documentos y Artículos Oficiales | \$ 460,000.00 | \$ - | \$ 460,000.00 | \$ 581,573.95 | \$ 581,573.95 | -\$ 121,573.95 |
| Alimentos y Utensilios | \$ 800,000.00 | \$ - | \$ 800,000.00 | \$ 1,595,193.54 | \$ 1,430,603.24 | -\$ 795,193.54 |
| Materias Primas y Materiales de Producción y Comercialización | \$ - | \$ - | \$ - | \$ - | \$ - | \$ - |
| Materiales y Artículos de Construcción y de Reparación | \$ 1,000,000.00 | \$ - | \$ 1,000,000.00 | \$ 2,141,454.61 | \$ 2,141,454.61 | -\$ 1,141,454.61 |
| Productos Químicos, Farmacéuticos y de Laboratorio | \$ 250,000.00 | \$ - | \$ 250,000.00 | \$ 511,790.63 | \$ 511,790.63 | -\$ 261,790.63 |
| Combustibles, Lubricantes y Aditivos | \$ 3,254,597.00 | \$ - | \$ 3,254,597.00 | \$ 4,625,418.54 | \$ 4,252,822.15 | -\$ 1,370,821.54 |
| Vestuario, Blancos, Prendas de Protección y Artículos Deportivos | \$ - | \$ - | \$ - | \$ 90,754.69 | \$ 90,754.69 | -\$ 90,754.69 |
| Materiales y Suministros de Seguridad | \$ - | \$ - | \$ - | \$ - | \$ - | \$ - |
| Herramientas, Refacciones y Accesorios Menores | \$ 600,000.00 | \$ - | \$ 600,000.00 | \$ 812,206.39 | \$ 812,206.39 | -\$ 212,206.39 |
| C Servicios Generales | \$ 3,166,000.00 | \$ - | \$ 3,166,000.00 | \$ 5,299,669.05 | \$ 4,229,838.12 | -\$ 2,133,669.05 |
| Servicios Básicos | \$ 1,400,000.00 | \$ - | \$ 1,400,000.00 | \$ 2,042,723.67 | \$ 976,160.74 | -\$ 642,723.67 |
| Servicios de Arrendamiento | \$ 300,000.00 | \$ - | \$ 300,000.00 | \$ 395,427.56 | \$ 395,427.56 | -\$ 95,427.56 |
| Servicios Profesionales, Científicos, Técnicos y Otros Servicios | \$ 119,000.00 | \$ - | \$ 119,000.00 | \$ 246,781.76 | \$ 246,781.76 | -\$ 127,781.76 |
| Servicios Financieros, Bancarios y Comerciales | \$ 200,000.00 | \$ - | \$ 200,000.00 | \$ 479,678.98 | \$ 479,678.98 | -\$ 279,678.98 |
| Servicios de Instalación, Reparación, Mantenimiento y Conservación | \$ 560,000.00 | \$ - | \$ 560,000.00 | \$ 1,020,783.70 | \$ 1,017,535.70 | -\$ 460,783.70 |
| Servicios de Comunicación Social y Publicidad | \$ 42,000.00 | \$ - | \$ 42,000.00 | \$ 68,660.40 | \$ 68,660.40 | -\$ 26,660.40 |
| Servicios de Traslado y Viáticos | \$ 80,000.00 | \$ - | \$ 80,000.00 | \$ 82,590.37 | \$ 82,590.37 | -\$ 2,590.37 |
| Servicios Oficiales | \$ 450,000.00 | \$ - | \$ 450,000.00 | \$ 947,688.61 | \$ 947,688.61 | -\$ 497,688.61 |
| Otros Servicios Generales | \$ 15,000.00 | \$ - | \$ 15,000.00 | \$ 15,334.00 | \$ 15,334.00 | -\$ 334.00 |
| D Transferencias, Asignaciones, Subsidios y Otras Ayudas | \$ 2,034,600.00 | \$ - | \$ 2,034,600.00 | \$ 1,877,788.54 | \$ 1,877,788.54 | -\$ 156,811.46 |
| Transferencias Internas y Asignaciones al Sector Público | \$ 1,029,600.00 | \$ - | \$ 1,029,600.00 | \$ 991,500.00 | \$ 991,500.00 | -\$ 38,100.00 |
| Transferencias al Resto del Sector Público | \$ - | \$ - | \$ - | \$ - | \$ - | \$ - |
| Subsidios y Subvenciones | \$ - | \$ - | \$ - | \$ - | \$ - | \$ - |
| Ayudas Sociales | \$ 1,000,000.00 | \$ - | \$ 1,000,000.00 | \$ 896,288.54 | \$ 886,288.54 | -\$ 113,711.46 |
| Pensiones y Jubilaciones | \$ 5,000.00 | \$ - | \$ 5,000.00 | \$ - | \$ - | \$ 5,000.00 |
| Transferencias a Fideicomisos, Mandatos y Análogos | \$ - | \$ - | \$ - | \$ - | \$ - | \$ - |
| Transferencias a la Seguridad Social | \$ - | \$ - | \$ - | \$ - | \$ - | \$ - |
| Donativos | \$ - | \$ - | \$ - | \$ - | \$ - | \$ - |
| Transferencias al Exterior | \$ - | \$ - | \$ - | \$ - | \$ - | \$ - |
| E Bienes Muebles, Inmuebles e Intangibles | \$ 187,000.00 | \$ - | \$ 187,000.00 | \$ 224,906.05 | \$ 224,906.05 | -\$ 37,906.05 |
| Mobiliario y Equipo de Administración | \$ 50,000.00 | \$ - | \$ 50,000.00 | \$ 77,586.05 | \$ 77,586.05 | -\$ 27,586.05 |
| Mobiliario y Equipo Educativo y Recreativo | \$ 2,000.00 | \$ - | \$ 2,000.00 | \$ - | \$ - | \$ 2,000.00 |
| Equipo Instrumental Médico y de Laboratorio | \$ - | \$ - | \$ - | \$ - | \$ - | \$ - |
| Vehículos y Equipo de Transporte | \$ - | \$ - | \$ - | \$ - | \$ - | \$ - |
| Equipo de Defensa y Seguridad | \$ - | \$ - | \$ - | \$ - | \$ - | \$ - |
| Maquinaria, Otros Equipos y Herramientas | \$ - | \$ - | \$ - | \$ - | \$ - | \$ - |
| Activos Biológicos | \$ - | \$ - | \$ - | \$ - | \$ - | \$ - |
| Bienes Inmuebles | \$ - | \$ - | \$ - | \$ - | \$ - | \$ - |
| Activos Intangibles | \$ 135,000.00 | \$ - | \$ 135,000.00 | \$ 147,320.00 | \$ 147,320.00 | -\$ 12,320.00 |
| F Inversión Pública | \$ - | \$ - | \$ - | \$ 1,396,441.73 | \$ 1,060,572.43 | -\$ 1,396,441.73 |
| Obra Pública en Bienes de Dominio Público | \$ - | \$ - | \$ - | \$ 1,396,441.73 | \$ 1,060,572.43 | -\$ 1,396,441.73 |
| Obra Pública en Bienes de Dominio Propios | \$ - | \$ - | \$ - | \$ - | \$ - | \$ - |
| Proyectos Productivos y Acciones de Fomento | \$ - | \$ - | \$ - | \$ - | \$ - | \$ - |
| G Inversiones Financieras y Otras Provisiones | \$ - | \$ - | \$ - | \$ - | \$ - | \$ - |
| Inversiones para el Fomento de Actividades Productivas | \$ - | \$ - | \$ - | \$ - | \$ - | \$ - |
| Acciones y Participaciones de Capital | \$ - | \$ - | \$ - | \$ - | \$ - | \$ - |
| Compra de Títulos y Valores | \$ - | \$ - | \$ - | \$ - | \$ - | \$ - |
| Concesión de Prestamos | \$ - | \$ - | \$ - | \$ - | \$ - | \$ - |
| Inversiones en Fideicomisos, Mandatos y Otros Análogos | \$ - | \$ - | \$ - | \$ - | \$ - | \$ - |
| Otras Inversiones Financieras | \$ - | \$ - | \$ - | \$ - | \$ - | \$ - |
| Provisiones para Contingencias y Otras Erogaciones Especiales | \$ - | \$ - | \$ - | \$ - | \$ - | \$ - |
| H Participaciones y Aportaciones | \$ - | \$ - | \$ - | \$ - | \$ - | \$ - |
| Participaciones | \$ - | \$ - | \$ - | \$ - | \$ - | \$ - |
| Aportaciones | \$ - | \$ - | \$ - | \$ - | \$ - | \$ - |
| Convenios | \$ - | \$ - | \$ - | \$ - | \$ - | \$ - |
| I Deuda Pública | \$ 995,556.00 | \$ - | \$ 995,556.00 | \$ 916,379.51 | \$ 916,379.51 | \$ 79,176.49 |
| Amortización de la Deuda Pública | \$ 655,556.00 | \$ - | \$ 655,556.00 | \$ 655,555.56 | \$ 655,555.56 | \$ 0.44 |
| Intereses de la Deuda Pública | \$ 340,000.00 | \$ - | \$ 340,000.00 | \$ 245,609.66 | \$ 245,609.66 | \$ 94,390.34 |
| Comisiones de la Deuda Pública | \$ - | \$ - | \$ - | \$ - | \$ - | \$ - |
| Gastos de la Deuda Pública | \$ - | \$ - | \$ - | \$ - | \$ - | \$ - |
| Costo por Coberturas | \$ - | \$ - | \$ - | \$ - | \$ - | \$ - |
| Ayudas Financieras | \$ - | \$ - | \$ - | \$ - | \$ - | \$ - |
| Adeudos de Ejercicios Fiscales Anteriores (ADEFAS) | \$ - | \$ - | \$ - | \$ 15,214.29 | \$ 15,214.29 | -\$ 15,214.29 |
| TOTAL DE GASTO NO ETIQUETADO | \$ 27,591,865.00 | \$ - | \$ 27,591,865.00 | \$ 33,794,185.69 | \$ 31,851,298.77 | -\$ 6,202,320.69 |
| II GASTO ETIQUETADO | | | | | | |
| A Servicios Personales | \$ 714,692.00 | \$ - | \$ 714,692.00 | \$ 1,719,658.73 | \$ 1,719,658.73 | -\$ 1,004,966.73 |
| Remuneraciones al Personal de Carácter Permanente | \$ 534,110.00 | \$ - | \$ 534,110.00 | \$ 1,348,023.37 | \$ 1,348,023.37 | -\$ 813,913.37 |
| Remuneraciones al Personal de Carácter Transitorio | \$ - | \$ - | \$ - | \$ 30,131.70 | \$ 30,131.70 | -\$ 30,131.70 |
| Remuneraciones Adicionales Especiales | \$ 80,582.00 | \$ - | \$ 80,582.00 | \$ 258,890.05 | \$ 258,890.05 | -\$ 178,308.05 |
| Seguridad Social | \$ - | \$ - | \$ - | \$ - | \$ - | \$ - |
| Otras Prestaciones Sociales y Económicas | \$ 100,000.00 | \$ - | \$ 100,000.00 | \$ 82,613.61 | \$ 82,613.61 | -\$ 17,386.39 |
| Previsiones | \$ - | \$ - | \$ - | \$ - | \$ - | \$ - |
| Pago de Estímulos a Servidores Públicos | \$ - | \$ - | \$ - | \$ - | \$ - | \$ - |

000077

| | | | | | | |
|---|------------------|------|------------------|------------------|------------------|------------------|
| B Materiales y Suministros | \$ 1,075,403.00 | \$ - | \$ 1,075,403.00 | \$ 101,325.63 | \$ 101,325.63 | \$ 974,077.37 |
| Materiales de Administración, Emisión de documentos y Artículos Oficiales | \$ 30,000.00 | \$ - | \$ 30,000.00 | \$ 986.00 | \$ 986.00 | \$ 29,014.00 |
| Alimentos y Utensilios | \$ 200,000.00 | \$ - | \$ 200,000.00 | \$ 25,079.00 | \$ 25,079.00 | \$ 174,921.00 |
| Materias Primas y Materiales de Producción y Comercialización | \$ - | \$ - | \$ - | \$ - | \$ - | \$ - |
| Materiales y Artículos de Construcción y de Reparación | \$ - | \$ - | \$ - | \$ - | \$ - | \$ - |
| Productos Químicos, Farmacéuticos y de Laboratorio | \$ - | \$ - | \$ - | \$ 1,216.89 | \$ 1,216.89 | \$ 1,216.89 |
| Combustibles, Lubricantes y Aditivos | \$ 545,403.00 | \$ - | \$ 545,403.00 | \$ 25,716.00 | \$ 25,716.00 | \$ 519,687.00 |
| Vestuario, Blancos, Prendas de Protección y Artículos Deportivos | \$ 90,000.00 | \$ - | \$ 90,000.00 | \$ - | \$ - | \$ 90,000.00 |
| Materiales y Suministros de Seguridad | \$ 10,000.00 | \$ - | \$ 10,000.00 | \$ - | \$ - | \$ 10,000.00 |
| Herramientas, Refacciones y Accesorios Menores | \$ 200,000.00 | \$ - | \$ 200,000.00 | \$ 48,327.74 | \$ 48,327.74 | \$ 151,672.26 |
| C Servicios Generales | \$ 20,000.00 | \$ - | \$ 20,000.00 | \$ 90,795.08 | \$ 90,795.08 | \$ 70,795.08 |
| Servicios Básicos | \$ - | \$ - | \$ - | \$ 8,718.00 | \$ 8,718.00 | \$ 8,718.00 |
| Servicios de Arrendamiento | \$ - | \$ - | \$ - | \$ 16,500.00 | \$ 16,500.00 | \$ 16,500.00 |
| Servicios Profesionales, Científicos, Técnicos y Otros Servicios | \$ - | \$ - | \$ - | \$ - | \$ - | \$ - |
| Servicios Financieros, Bancarios y Comerciales | \$ - | \$ - | \$ - | \$ 13,588.97 | \$ 13,588.97 | \$ 13,588.97 |
| Servicios de Instalación, Reparación, Mantenimiento y Conservación | \$ - | \$ - | \$ - | \$ 48,447.85 | \$ 48,447.85 | \$ 48,447.85 |
| Servicios de Comunicación Social y Publicidad | \$ - | \$ - | \$ - | \$ - | \$ - | \$ - |
| Servicios de Traslado y Viáticos | \$ 20,000.00 | \$ - | \$ 20,000.00 | \$ 3,540.26 | \$ 3,540.26 | \$ 16,459.74 |
| Servicios Oficiales | \$ - | \$ - | \$ - | \$ - | \$ - | \$ - |
| Otros Servicios Generales | \$ - | \$ - | \$ - | \$ - | \$ - | \$ - |
| D Transferencias, Asignaciones, Subsidios y Otras Ayudas | \$ - | \$ - | \$ - | \$ 785,765.24 | \$ 785,765.24 | \$ 785,765.24 |
| Transferencias Internas y Asignaciones al Sector Público | \$ - | \$ - | \$ - | \$ - | \$ - | \$ - |
| Transferencias al Resto del Sector Público | \$ - | \$ - | \$ - | \$ - | \$ - | \$ - |
| Subsidios y Subvenciones | \$ - | \$ - | \$ - | \$ - | \$ - | \$ - |
| Ayudas Sociales | \$ - | \$ - | \$ - | \$ 785,765.24 | \$ 785,765.24 | \$ 785,765.24 |
| Pensiones y Jubilaciones | \$ - | \$ - | \$ - | \$ - | \$ - | \$ - |
| Transferencias a Fideicomisos, Mandatos y Análogos | \$ - | \$ - | \$ - | \$ - | \$ - | \$ - |
| Transferencias a la Seguridad Social | \$ - | \$ - | \$ - | \$ - | \$ - | \$ - |
| Donativos | \$ - | \$ - | \$ - | \$ - | \$ - | \$ - |
| Transferencias al Exterior | \$ - | \$ - | \$ - | \$ - | \$ - | \$ - |
| E Bienes Muebles, Inmuebles e Intangibles | \$ - | \$ - | \$ - | \$ 31,936.57 | \$ 31,936.57 | \$ 31,936.57 |
| Mobiliario y Equipo de Administración | \$ - | \$ - | \$ - | \$ 8,792.80 | \$ 8,792.80 | \$ 8,792.80 |
| Mobiliario y Equipo Educativo y Recreativo | \$ - | \$ - | \$ - | \$ - | \$ - | \$ - |
| Equipo Instrumental Médico y de Laboratorio | \$ - | \$ - | \$ - | \$ - | \$ - | \$ - |
| Vehículos y Equipo de Transporte | \$ - | \$ - | \$ - | \$ 15,720.00 | \$ 15,720.00 | \$ 15,720.00 |
| Equipo de Defensa y Seguridad | \$ - | \$ - | \$ - | \$ - | \$ - | \$ - |
| Maquinaria, Otros Equipos y Herramientas | \$ - | \$ - | \$ - | \$ 7,423.77 | \$ 7,423.77 | \$ 7,423.77 |
| Activos Biológicos | \$ - | \$ - | \$ - | \$ - | \$ - | \$ - |
| Bienes Inmuebles | \$ - | \$ - | \$ - | \$ - | \$ - | \$ - |
| Activos Intangibles | \$ - | \$ - | \$ - | \$ - | \$ - | \$ - |
| F Inversión Pública | \$ 2,760,091.00 | \$ - | \$ 2,760,091.00 | \$ 10,301,141.08 | \$ 10,301,141.08 | \$ 7,541,050.08 |
| Obra Pública en Bienes de Dominio Público | \$ 2,760,091.00 | \$ - | \$ 2,760,091.00 | \$ 10,301,141.08 | \$ 10,301,141.08 | \$ 7,541,050.08 |
| Obra Pública en Bienes de Dominio Propios | \$ - | \$ - | \$ - | \$ - | \$ - | \$ - |
| Proyectos Productivos y Acciones de Fomento | \$ - | \$ - | \$ - | \$ - | \$ - | \$ - |
| G Inversiones Financieras y Otras Provisiones | \$ - | \$ - | \$ - | \$ - | \$ - | \$ - |
| Inversiones para el Fomento de Actividades Productivas | \$ - | \$ - | \$ - | \$ - | \$ - | \$ - |
| Acciones y Participaciones de Capital | \$ - | \$ - | \$ - | \$ - | \$ - | \$ - |
| Compra de Títulos y Valores | \$ - | \$ - | \$ - | \$ - | \$ - | \$ - |
| Concesión de Préstamos | \$ - | \$ - | \$ - | \$ - | \$ - | \$ - |
| Inversiones en Fideicomisos, Mandatos y Otros Análogos | \$ - | \$ - | \$ - | \$ - | \$ - | \$ - |
| Otras Inversiones Financieras | \$ - | \$ - | \$ - | \$ - | \$ - | \$ - |
| Provisiones para Contingencias y Otras Erogaciones Especiales | \$ - | \$ - | \$ - | \$ - | \$ - | \$ - |
| H Participaciones y Aportaciones | \$ - | \$ - | \$ - | \$ - | \$ - | \$ - |
| Participaciones | \$ - | \$ - | \$ - | \$ - | \$ - | \$ - |
| Aportaciones | \$ - | \$ - | \$ - | \$ - | \$ - | \$ - |
| Convenios | \$ - | \$ - | \$ - | \$ - | \$ - | \$ - |
| I Deuda Pública | \$ - | \$ - | \$ - | \$ - | \$ - | \$ - |
| Amortización de la Deuda Pública | \$ - | \$ - | \$ - | \$ - | \$ - | \$ - |
| Intereses de la Deuda Pública | \$ - | \$ - | \$ - | \$ - | \$ - | \$ - |
| Comisiones de la Deuda Pública | \$ - | \$ - | \$ - | \$ - | \$ - | \$ - |
| Gastos de la Deuda Pública | \$ - | \$ - | \$ - | \$ - | \$ - | \$ - |
| Costo por Coberturas | \$ - | \$ - | \$ - | \$ - | \$ - | \$ - |
| Apoyos Financieros | \$ - | \$ - | \$ - | \$ - | \$ - | \$ - |
| Adeudos de Ejercicios Fiscales Anteriores (ADEFAS) | \$ - | \$ - | \$ - | \$ - | \$ - | \$ - |
| TOTAL DE GASTO ETIQUETADO | \$ 4,570,186.00 | \$ - | \$ 4,570,186.00 | \$ 13,030,622.33 | \$ 13,030,622.33 | \$ 8,460,436.33 |
| TOTAL DE EGRESOS | \$ 32,162,051.00 | \$ - | \$ 32,162,051.00 | \$ 46,824,006.02 | \$ 44,861,921.10 | \$ 14,662,757.02 |

C. MARIA LUZ ELENA GUZMAN CARDONA

PRESIDENTE MUNICIPAL

Bajo protesta de decir verdad, certifico que los Estados Financieros y sus Notas son razonablemente correctos y responsabilidad del emisor.



L.C.P. CESAR CESAR ANDEROS MOIRA

ENCARGADA DE LA HACIENDA MUNICIPAL



000078

000079

MUNICIPIO SAN CRISTÓBAL DE LA BARRANCA
ESTADO ANALÍTICO DEL EJERCICIO DEL PRESUPUESTO DE EGRESOS
CLASIFICACIÓN FUNCIONAL (FINALIDAD Y FUNCIÓN)

DEL 1 DE ENERO AL 01 DE ABRIL DE 2018

| Concepto | Egresos | | | | | Subejercicio |
|--|-----------------|--------------------------------|-----------------|------------------|------------------|-------------------|
| | Aprobado | Ampliaciones/ (Reducciones) | Modificado | Devengado | Pagado | |
| | 1 | 2 | 3 = (1 + 2) | 4 | 5 | |
| I GASTO NO ETIQUETADO | \$ 1,748,556.00 | \$ - | \$ 1,748,556.00 | \$ 33,794,185.89 | \$ 31,851,298.77 | -\$ 32,045,629.69 |
| A Gobierno | \$ - | \$ - | \$ - | \$ 16,544,742.25 | \$ 15,668,438.26 | -\$ 16,544,742.25 |
| Legislación | \$ - | \$ - | \$ - | \$ - | \$ - | \$ - |
| Justicia | \$ - | \$ - | \$ - | \$ - | \$ - | \$ - |
| Coordinación de la Política de | \$ - | \$ - | \$ - | \$ - | \$ - | \$ - |
| Relaciones Exteriores | \$ - | \$ - | \$ - | \$ - | \$ - | \$ - |
| Asuntos Financieros y Hacendarios | \$ - | \$ - | \$ - | \$ - | \$ - | \$ - |
| Seguridad Nacional | \$ - | \$ - | \$ - | \$ - | \$ - | \$ - |
| Asuntos de Orden Público y de | \$ - | \$ - | \$ - | \$ 347,419.95 | \$ 347,419.95 | -\$ 347,419.95 |
| Otros Servicios Generales | \$ - | \$ - | \$ - | \$ 16,197,322.30 | \$ 15,321,018.31 | -\$ 16,197,322.30 |
| B Desarrollo Social | \$ 603,000.00 | \$ - | \$ 603,000.00 | \$ 14,687,697.34 | \$ 13,621,114.41 | -\$ 14,084,697.34 |
| Protección Ambiental | \$ - | \$ - | \$ - | \$ - | \$ - | \$ - |
| Vivienda y Servicios a la Comunidad | \$ - | \$ - | \$ - | \$ 11,557,436.24 | \$ 10,490,853.31 | -\$ 11,557,436.24 |
| Salud | \$ 303,000.00 | \$ - | \$ 303,000.00 | \$ 1,446,084.62 | \$ 1,445,084.62 | -\$ 1,142,084.62 |
| Recreación, Cultura y Otras | \$ 150,000.00 | \$ - | \$ 150,000.00 | \$ 556,341.94 | \$ 556,341.94 | -\$ 406,341.94 |
| Educación | \$ 150,000.00 | \$ - | \$ 150,000.00 | \$ 1,128,834.54 | \$ 1,128,834.54 | -\$ 978,834.54 |
| Protección Social | \$ - | \$ - | \$ - | \$ - | \$ - | \$ - |
| Otros Asuntos Sociales | \$ - | \$ - | \$ - | \$ - | \$ - | \$ - |
| C Desarrollo Económico | \$ 150,000.00 | \$ - | \$ 150,000.00 | \$ 1,645,366.59 | \$ 1,645,366.59 | -\$ 1,495,366.59 |
| Asuntos Económicos, Comerciales y | \$ - | \$ - | \$ - | \$ - | \$ - | \$ - |
| Agropecuaria, Silvicultura, Pesca y | \$ - | \$ - | \$ - | \$ 42,050.92 | \$ 42,050.92 | -\$ 42,050.92 |
| Combustibles y Energía | \$ - | \$ - | \$ - | \$ 256,110.77 | \$ 256,110.77 | -\$ 256,110.77 |
| Minería, Manufacturas y | \$ - | \$ - | \$ - | \$ - | \$ - | \$ - |
| Transporte | \$ - | \$ - | \$ - | \$ 1,128,834.54 | \$ 1,128,834.54 | -\$ 1,128,834.54 |
| Comunicaciones | \$ - | \$ - | \$ - | \$ - | \$ - | \$ - |
| Turismo | \$ 150,000.00 | \$ - | \$ 150,000.00 | \$ 218,370.36 | \$ 218,370.36 | -\$ 68,370.36 |
| Ciencia, Tecnología e Innovación | \$ - | \$ - | \$ - | \$ - | \$ - | \$ - |
| Otras Industrias y Otros Asuntos | \$ - | \$ - | \$ - | \$ - | \$ - | \$ - |
| D Otras no Clasificadas en Funciones Anteriores | \$ 995,556 | \$ - | \$ 995,556.00 | \$ 916,379.51 | \$ 916,379.51 | \$ 79,176.49 |
| Transacciones de la Deuda Pública / | \$ 340,000.00 | \$ - | \$ 340,000.00 | \$ 901,165.22 | \$ 901,165.22 | -\$ 561,165.22 |
| Transferencias, Participaciones y | \$ - | \$ - | \$ - | \$ - | \$ - | \$ - |
| Saneamiento del Sistema Financiero | \$ - | \$ - | \$ - | \$ - | \$ - | \$ - |
| Adeudos de Ejercicios Fiscales | \$ 655,556.00 | \$ - | \$ 655,556.00 | \$ 15,214.29 | \$ 15,214.29 | \$ 640,341.71 |
| II GASTO ETIQUETADO | \$ - | \$ - | \$ - | \$ 13,030,822.33 | \$ 13,030,822.33 | -\$ 13,030,822.33 |
| A Gobierno | \$ - | \$ - | \$ - | \$ - | \$ - | \$ - |
| Legislación | \$ - | \$ - | \$ - | \$ - | \$ - | \$ - |
| Justicia | \$ - | \$ - | \$ - | \$ - | \$ - | \$ - |
| Coordinación de la Política de | \$ - | \$ - | \$ - | \$ - | \$ - | \$ - |
| Relaciones Exteriores | \$ - | \$ - | \$ - | \$ - | \$ - | \$ - |
| Asuntos Financieros y Hacendarios | \$ - | \$ - | \$ - | \$ - | \$ - | \$ - |

000080

| | | | | | | | |
|--|---------------------|-------------|---------------------|----------------------|----------------------|----------|-----------------------|
| Seguridad Nacional | \$ - | \$ - | \$ - | \$ - | \$ - | \$ - | \$ - |
| Asuntos de Orden Público y de | \$ - | \$ - | \$ - | \$ - | \$ - | \$ - | \$ - |
| Otros Servicios Generales | \$ - | \$ - | \$ - | \$ - | \$ - | \$ - | \$ - |
| B | | | | | | | |
| Desarrollo Social | \$ - | \$ - | \$ - | \$ 13,030,622.33 | \$ 13,030,622.33 | \$ - | \$ 13,030,622.33 |
| Protección Ambiental | \$ - | \$ - | \$ - | \$ - | \$ - | \$ - | \$ - |
| Vivienda y Servicios a la Comunidad | \$ - | \$ - | \$ - | \$ 12,449,684.26 | \$ 12,449,684.26 | \$ - | \$ 12,449,684.26 |
| Salud | \$ - | \$ - | \$ - | \$ 336,438.07 | \$ 336,438.07 | \$ - | \$ 336,438.07 |
| Recreación, Cultura y Otras | \$ - | \$ - | \$ - | \$ 244,500.00 | \$ 244,500.00 | \$ - | \$ 244,500.00 |
| Educación | \$ - | \$ - | \$ - | \$ - | \$ - | \$ - | \$ - |
| Protección Social | \$ - | \$ - | \$ - | \$ - | \$ - | \$ - | \$ - |
| Otros Asuntos Sociales | \$ - | \$ - | \$ - | \$ - | \$ - | \$ - | \$ - |
| C | | | | | | | |
| Desarrollo Económico | \$ - | \$ - | \$ - | \$ - | \$ - | \$ - | \$ - |
| Asuntos Económicos, Comerciales y | \$ - | \$ - | \$ - | \$ - | \$ - | \$ - | \$ - |
| Agropecuaria, Silvicultura, Pesca y | \$ - | \$ - | \$ - | \$ - | \$ - | \$ - | \$ - |
| Combustibles y Energía | \$ - | \$ - | \$ - | \$ - | \$ - | \$ - | \$ - |
| Minería, Manufacturas y | \$ - | \$ - | \$ - | \$ - | \$ - | \$ - | \$ - |
| Transporte | \$ - | \$ - | \$ - | \$ - | \$ - | \$ - | \$ - |
| Comunicaciones | \$ - | \$ - | \$ - | \$ - | \$ - | \$ - | \$ - |
| Turismo | \$ - | \$ - | \$ - | \$ - | \$ - | \$ - | \$ - |
| Ciencia, Tecnología e Innovación | \$ - | \$ - | \$ - | \$ - | \$ - | \$ - | \$ - |
| Otras Industrias y Otros Asuntos | \$ - | \$ - | \$ - | \$ - | \$ - | \$ - | \$ - |
| D | | | | | | | |
| Otras no Clasificadas en Funciones Anteriores | \$ - | \$ - | \$ - | \$ - | \$ - | \$ - | \$ - |
| Transacciones de la Deuda Pública / | \$ - | \$ - | \$ - | \$ - | \$ - | \$ - | \$ - |
| Transferencias, Participaciones y | \$ - | \$ - | \$ - | \$ - | \$ - | \$ - | \$ - |
| Saneamiento del Sistema Financiero | \$ - | \$ - | \$ - | \$ - | \$ - | \$ - | \$ - |
| Adeudos de Ejercicios Fiscales | \$ - | \$ - | \$ - | \$ - | \$ - | \$ - | \$ - |
| TOTAL DEL GASTO | 1,748,556.00 | 0.00 | 1,748,556.00 | 46,824,808.02 | 44,881,921.10 | - | -45,076,252.02 |

MARIA LUZ ELENA GUZMAN CARDONA
PRESIDENTE MUNICIPAL

L.C.P. CESAR JESUS LANDEROS MORA
ENCARGADA DE LA HACIENDA MUNICIPAL

SELO

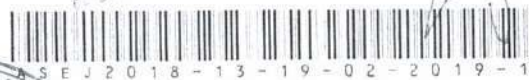

000081

MUNICIPIO SAN CRISTÓBAL DE LA BARRANCA
ESTADO ANALÍTICO DEL EJERCICIO DEL PRESUPUESTO DE EGRESOS
CLASIFICACIÓN SERVICIOS PERSONALES

DEL 1 DE ENERO AL 01 DE AÑO DE 2018

| Concepto | Egresos | | | | | Subejercicio 6 = (3 + 4) |
|--|-----------------|-------------------------------------|---------------------------|------------------|------------------|-----------------------------|
| | Aprobado 1 | Ampliaciones/ (Reducciones) 2 | Modificado 3 = (1 + 2) | Devengado 4 | Pagado 5 | |
| I GASTO NO ETIQUETADO | 0 | 0 | 0 | 0 | 0 | |
| Personal Administrativo y de Servicio Público | \$ - | \$ - | \$ - | \$ 12,710,313.35 | \$ 12,710,313.35 | \$ 12,710,313.35 |
| Magisterio | \$ - | \$ - | \$ - | \$ - | \$ - | \$ - |
| Magisterio | \$ 203,000.00 | \$ - | \$ 203,000.00 | \$ 1,010,295.11 | \$ 1,010,295.11 | \$ 807,295.11 |
| Servicios de Salud | \$ - | \$ - | \$ - | \$ - | \$ - | \$ - |
| Personal Administrativo | \$ 203,000.00 | \$ - | \$ 203,000.00 | \$ 1,010,295.11 | \$ 1,010,295.11 | \$ 807,295.11 |
| Personal Médico, Paramédico y Afín | \$ 201,374.00 | \$ - | \$ 201,374.00 | \$ - | \$ - | \$ 201,374.00 |
| Seguridad Pública | \$ - | \$ - | \$ - | \$ - | \$ - | \$ - |
| Gastos Asociados a la Implementación de Nuevas Leyes Federales o Reformas a las Mismas | \$ - | \$ - | \$ - | \$ - | \$ - | \$ - |
| Nombre del Programa o Ley | \$ - | \$ - | \$ - | \$ - | \$ - | \$ - |
| Nombre del Programa o Ley | \$ - | \$ - | \$ - | \$ - | \$ - | \$ - |
| Ciencias Laborales Definitivas | \$ - | \$ - | \$ - | \$ - | \$ - | \$ - |
| Total Gasto No Etiquetado | \$ 404,374.00 | \$ - | \$ 404,374.00 | \$ 13,720,608.46 | \$ 13,720,608.46 | \$ 13,316,234.46 |
| II GASTO ETIQUETADO | 0 | 0 | 0 | 0 | 0 | |
| Personal Administrativo y de Servicio Público | \$ - | \$ - | \$ - | \$ 30,131.70 | \$ 30,131.70 | \$ 30,131.70 |
| Magisterio | \$ - | \$ - | \$ - | \$ - | \$ - | \$ - |
| Magisterio | \$ - | \$ - | \$ - | \$ - | \$ - | \$ - |
| Servicios de Salud | \$ - | \$ - | \$ - | \$ - | \$ - | \$ - |
| Personal Administrativo | \$ - | \$ - | \$ - | \$ - | \$ - | \$ - |
| Personal Médico, Paramédico y Afín | \$ - | \$ - | \$ - | \$ - | \$ - | \$ - |
| Seguridad Pública | \$ 1,810,095.00 | \$ - | \$ 1,810,095.00 | \$ 1,889,527.03 | \$ 1,889,527.03 | \$ 120,567.97 |
| Gastos Asociados a la Implementación de Nuevas Leyes Federales o Reformas a las Mismas | \$ - | \$ - | \$ - | \$ - | \$ - | \$ - |
| Nombre del Programa o Ley | \$ - | \$ - | \$ - | \$ - | \$ - | \$ - |
| Nombre del Programa o Ley | \$ - | \$ - | \$ - | \$ - | \$ - | \$ - |
| Ciencias Laborales Definitivas | \$ 1,810,095.00 | \$ - | \$ 1,810,095.00 | \$ 1,719,668.73 | \$ 1,719,668.73 | \$ 90,436.27 |
| Total Gasto Etiquetado | \$ 1,810,095.00 | \$ - | \$ 1,810,095.00 | \$ 1,889,527.03 | \$ 1,889,527.03 | \$ 120,567.97 |
| III TOTAL DEL GASTO | \$ 2,214,469.00 | \$ - | \$ 2,214,469.00 | \$ 15,440,267.19 | \$ 15,440,267.19 | \$ 13,225,796.19 |

L.C.P. CESAR JASUS LANDEROS MORA



C. MARIA LUZ ELENA GUZMAN CARDONA



000082