

**C.1.13 Cancela la documentación comprobatoria del egreso con la leyenda "Operado" o como se establezca en las disposiciones locales, identificándose con el nombre del fondo de aportaciones, programa o convenio respectivo, con recursos federales etiquetados que reciben los gobiernos de las entidades federativas y de los municipios**

- Impresión de pantalla de un ejemplo en donde se presenten la (s) póliza (s) con los registros contable y presupuestal de un evento registrado al segundo trimestre

SoftContabilidad v4.0 H. AYUNTAMIENTO DE SAN CRISTOBAL DE LA BARRANCA, JAL.. - 192.168.0.29\SoftV4\_2022\EGRESOS - [Poliza N° 32543]

SOFT V4.0

Contable Presupuestal Patrimonial Reportes Sistema

Saldos Proveedores Actividades Ing./Egresos Pólizas Cheques Poas-Egresos

Reportes del Sistema

Estados Financieros CONAC

Avance Presupuestal Egresos Mensualizado

PRESUPUESTO

Poliza N° 32424 Armonizacion PC GO/CRI Reportes de Gastos e Ingresos Cierre OG SubClase/ Cta. Especifica Plán de Cuentas Catalogo de la Matriz de Conversion Poliza N° 32543 Poliza N° 32543

1 of 1 Total:12 100% 12 of 12

Preview

**H. AYUNTAMIENTO DE SAN CRISTOBAL DE LA BARRANCA, JAL..**  
**ADMINISTRACION 2021-2024**

Impreso: 7-feb.-2023  
 Poliza G-96  
 Folio Sist. N° 32,543  
 Fecha: 19-dic.-2022  
 Status: Aplicada

ENERGIA ELECTRICA DE ALUMBRADO PUBLICO DEL POBLADO DE SAN CRISTOBAL

Hoja N° 1

| Cuenta   | Concepto                    | Doc. N°       | Cargos   | Abono            |
|--|-----------------------------|---------------|--|------------------|
| <b>Departamento Alumbrado Publico</b>  |                             |               |  |                  |
| <b>POA/Programa - Egresos - Alumbrado Público con Servicio Eficiente</b>                                     |                             |               |  |                  |
| 5) GASTOS Y OTRAS PERDIDAS   |                             |               |  |                  |
| 5.1.3.1.0-3111-0003-252-1-00006 POBLADO SAN CRISTOBAL DE LA BARRANCA   |                             |               |  |                  |
| CRE SUMINISTRADOR DE SERVICIOS BÁSICOS   | ENERGIA ELECTRICA ALUMBRADO | Otros RECIBO  | 61,284.00  | 0.00             |
|  |                             |               | <b>5) GASTOS Y OTRAS PERDIDAS</b>                  | <b>61,284.00</b> |
|  |                             |               | Egresos.- Alumbrado Público con Servicio Eficiente | 61,284.00        |
|  |                             |               | <b>Alumbrado Publico</b>                           | <b>61,284.00</b> |
| <b>Departamento Genérico</b>   |                             |               |  |                  |
| <b>POA/Programa - control sist.</b>  |                             |               |  |                  |
| 1) ACTIVO  |                             |               |  |                  |
| 1.1.1.2.0-0000-0000-252-0-43206 BA FORTAMUN 0172 0164802182 (Bancos/Tesorería)                               |                             |               |  |                  |
| CRE SUMINISTRADOR DE SERVICIOS BÁSICOS   | ENERGIA ELECTRICA ALUMBRADO | Transf N° 112 | 0.00   | 61,284.00        |
|  |                             |               | <b>1) ACTIVO</b>                                   | <b>0.00</b>      |
|  |                             |               | 0.00   | 61,284.00        |
| 2) PASIVO  |                             |               |  |                  |
| 2.1.1.2.0-0000-0000-252-0-12319 CRE SUMINISTRADOR DE SERVICIOS BÁSICOS (Proveedores por Pagar a Corto Plazo) |                             |               |  |                  |
| CRE SUMINISTRADOR DE SERVICIOS BÁSICOS   | ENERGIA ELECTRICA ALUMBRADO | Otros RECIBO  | 61,284.00  | 0.00             |
| CRE SUMINISTRADOR DE SERVICIOS BÁSICOS   | ENERGIA ELECTRICA ALUMBRADO | Otros RECIBO  | 0.00   | 61,284.00        |
|  |                             |               | <b>2) PASIVO</b>                                   | <b>61,284.00</b> |
|  |                             |               | 61,284.00  | 61,284.00        |
| R) CUENTAS DE ORDEN PRESUPUESTARIAS  |                             |               |  |                  |

11:40 a. m.  
07/02/2023

SOFT V4.0

Contable Presupuestal Patrimonial **Reportes** Sistema

Saldos Proveedores Actividades Ing./Egresos Pólizas Cheques Poas-Egresos

Estados Financieros CONAC

Avance Presupuestal Egresos Mensualizado

PRESUPUESTO

| Preview  |                             |               |  |                    |            |
|--|-----------------------------|---------------|--|--------------------|------------|
| 1) ACTIVO  |                             |               |  |                    |            |
| 1.1.1.2.0-0000-0000-252-0-43206 BA FORTAMUN 0172 0164802182 (Bancos/Tesorería)                               |                             |               |  |                    |            |
| CFE SUMINISTRADOR DE SERVICIOS BÁSICOS   | ENERGIA ELECTRICA ALUMBRADO | Transf N° 112 | 0.00                                       | 61,284.00          |            |
|  |                             |               | <b>1) ACTIVO</b>                           | 0.00               | 61,284.00  |
| 2) PASIVO  |                             |               |  |                    |            |
| 2.1.1.2.0-0000-0000-252-0-12319 CFE SUMINISTRADOR DE SERVICIOS BÁSICOS (Proveedores por Pagar a Corto Plazo) |                             |               |  |                    |            |
| CFE SUMINISTRADOR DE SERVICIOS BÁSICOS   | ENERGIA ELECTRICA ALUMBRADO | Otros RECIBO  | 61,284.00                                  | 0.00               |            |
| CFE SUMINISTRADOR DE SERVICIOS BÁSICOS   | ENERGIA ELECTRICA ALUMBRADO | Otros RECIBO  | 0.00                                       | 61,284.00          |            |
|  |                             |               | <b>2) PASIVO</b>                           | 61,284.00          | 61,284.00  |
| 8) CUENTAS DE ORDEN PRESUPUESTARIAS  |                             |               |  |                    |            |
| 8.2.2.0.0-3110-0000-252-1-00006 Energía eléctrica (Presupuesto de Egresos por Ejercer)                       |                             |               |  |                    |            |
| CFE SUMINISTRADOR DE SERVICIOS BÁSICOS   | ENERGIA ELECTRICA ALUMBRADO | Otros RECIBO  | 0.00                                       | 61,284.00          |            |
| 8.2.4.0.0-3110-0000-252-1-00006 Energía eléctrica (Presupuesto de Egresos Comprometido)                      |                             |               |  |                    |            |
| CFE SUMINISTRADOR DE SERVICIOS BÁSICOS   | ENERGIA ELECTRICA ALUMBRADO | Otros RECIBO  | 61,284.00                                  | 0.00               |            |
| CFE SUMINISTRADOR DE SERVICIOS BÁSICOS   | ENERGIA ELECTRICA ALUMBRADO | Otros RECIBO  | 0.00                                       | 61,284.00          |            |
| 8.2.5.0.0-3110-0000-252-1-00006 Energía eléctrica (Presupuesto de Egresos Devengado)                         |                             |               |  |                    |            |
| CFE SUMINISTRADOR DE SERVICIOS BÁSICOS   | ENERGIA ELECTRICA ALUMBRADO | Otros RECIBO  | 61,284.00                                  | 0.00               |            |
| CFE SUMINISTRADOR DE SERVICIOS BÁSICOS   | ENERGIA ELECTRICA ALUMBRADO | Otros RECIBO  | 0.00                                       | 61,284.00          |            |
| 8.2.6.0.0-3110-0000-252-1-00006 Energía eléctrica (Presupuesto de Egresos Ejercido)                          |                             |               |  |                    |            |
| CFE SUMINISTRADOR DE SERVICIOS BÁSICOS   | ENERGIA ELECTRICA ALUMBRADO | Otros RECIBO  | 61,284.00                                  | 0.00               |            |
| CFE SUMINISTRADOR DE SERVICIOS BÁSICOS   | ENERGIA ELECTRICA ALUMBRADO | Otros RECIBO  | 0.00                                       | 61,284.00          |            |
| 8.2.7.0.0-3110-0000-252-1-00006 Energía eléctrica (Presupuesto de Egresos Pagado)                            |                             |               |  |                    |            |
| CFE SUMINISTRADOR DE SERVICIOS BÁSICOS   | ENERGIA ELECTRICA ALUMBRADO | Otros RECIBO  | 61,284.00                                  | 0.00               |            |
|  |                             |               | <b>8) CUENTAS DE ORDEN PRESUPUESTARIAS</b> | 245,136.00         | 245,136.00 |
|  |                             |               | control sist.                              | 306,420.00         | 367,704.00 |
|  |                             |               | <b>Generico</b>                            | 306,420.00         | 367,704.00 |
|  |                             |               | <b>Cargos</b>                              | <b>\$61,284.00</b> |            |
|  |                             |               | <b>Abonos</b>                              | <b>\$61,284.00</b> |            |

- Impresión de pantalla de los documentos soporte del ejemplo presentado que contengan la leyenda "Operado"

**H. AYUNTAMIENTO DE SAN CRISTOBAL DE LA BARRANCA, JAL..**  
**ADMINISTRACION 2021-2024**

Impreso: 18-ene.-2023  
Poliza G-96  
Folio Sist. N° 32,543  
Fecha: 19-dic.-2022  
Status: Aplicada

ENERGIA ELECTRICA DE ALUMBRADO PUBLICO DEL POBLADO DE SAN CRISTOBAL

Hoja N° 1

| Cuenta   | Concepto                    | Doc. N°      | Cargo                             | Abono            |
|--|-----------------------------|--------------|-----------------------------------|------------------|
| <b>Departamento Alumbrado Publico</b>                                    |                             |              |                                   |                  |
| <b>POA/Programa - Egresos.- Alumbrado Público con Servicio Eficiente</b> |                             |              |                                   |                  |
| 5) GASTOS Y OTRAS PERDIDAS   |                             |              |                                   |                  |
| 5.1.3.1.0-3111-0003-252-1-00006 POBLADO SAN CRISTOBAL DE LA BARRANCA     |                             |              |                                   |                  |
| CFE SUMINISTRADOR DE SERVICIOS BÁSICOS                                   | ENERGIA ELECTRICA ALUMBRADO | Otros RECIBO | 61,284.00                         | 0.00             |
|  |                             |              | <b>5) GASTOS Y OTRAS PERDIDAS</b> | <b>61,284.00</b> |
| Egresos.- Alumbrado Público con Servicio Eficiente                       |                             |              | 61,284.00                         | 0.00             |
| <b>Alumbrado Publico</b>   |                             |              | <b>61,284.00</b>                  | <b>0.00</b>      |

| Cuenta   | Concepto                    | Doc. N°          | Cargo             | Abono             |
|--|-----------------------------|------------------|-------------------|-------------------|
| <b>Departamento Generico</b>   |                             |                  |                   |                   |
| <b>POA/Programa - control sist.</b>  |                             |                  |                   |                   |
| 1) ACTIVO  |                             |                  |                   |                   |
| 1.1.1.2.0-0000-0000-252-0-43206 BA FORTAMUN 0172 0164802182 (Bancos/Tesorería)                               | ENERGIA ELECTRICA ALUMBRADO | Transf N° 112    | 0.00              | 61,284.00         |
| CFE SUMINISTRADOR DE SERVICIOS BÁSICOS   | ENERGIA ELECTRICA ALUMBRADO | <b>1) ACTIVO</b> | 0.00              | 61,284.00         |
| 2) PASIVO  |                             |                  |                   |                   |
| 2.1.1.2.0-0000-0000-252-0-12319 CFE SUMINISTRADOR DE SERVICIOS BÁSICOS (Proveedores por Pagar a Corto Plazo) |                             |                  |                   |                   |
| CFE SUMINISTRADOR DE SERVICIOS BÁSICOS   | ENERGIA ELECTRICA ALUMBRADO | Otros RECIBO     | 61,284.00         | 0.00              |
| CFE SUMINISTRADOR DE SERVICIOS BÁSICOS   | ENERGIA ELECTRICA ALUMBRADO | Otros RECIBO     | 0.00              | 61,284.00         |
| CFE SUMINISTRADOR DE SERVICIOS BÁSICOS   | ENERGIA ELECTRICA ALUMBRADO | <b>2) PASIVO</b> | 61,284.00         | 61,284.00         |
| 8) CUENTAS DE ORDEN PRESUPUESTARIAS  |                             |                  |                   |                   |
| 8.2.2.0.0-3110-0000-252-1-00006 Energía eléctrica (Presupuesto de Egresos por Ejercer)                       |                             |                  |                   |                   |
| CFE SUMINISTRADOR DE SERVICIOS BÁSICOS   | ENERGIA ELECTRICA ALUMBRADO | Otros RECIBO     | 0.00              | 61,284.00         |
| 8.2.4.0.0-3110-0000-252-1-00006 Energía eléctrica (Presupuesto de Egresos Comprometido)                      |                             |                  |                   |                   |
| CFE SUMINISTRADOR DE SERVICIOS BÁSICOS   | ENERGIA ELECTRICA ALUMBRADO | Otros RECIBO     | 61,284.00         | 0.00              |
| CFE SUMINISTRADOR DE SERVICIOS BÁSICOS   | ENERGIA ELECTRICA ALUMBRADO | Otros RECIBO     | 0.00              | 61,284.00         |
| 8.2.5.0.0-3110-0000-252-1-00006 Energía eléctrica (Presupuesto de Egresos Devengado)                         |                             |                  |                   |                   |
| CFE SUMINISTRADOR DE SERVICIOS BÁSICOS   | ENERGIA ELECTRICA ALUMBRADO | Otros RECIBO     | 61,284.00         | 0.00              |
| CFE SUMINISTRADOR DE SERVICIOS BÁSICOS   | ENERGIA ELECTRICA ALUMBRADO | Otros RECIBO     | 0.00              | 61,284.00         |
| 8.2.6.0.0-3110-0000-252-1-00006 Energía eléctrica (Presupuesto de Egresos Ejercido)                          |                             |                  |                   |                   |
| CFE SUMINISTRADOR DE SERVICIOS BÁSICOS   | ENERGIA ELECTRICA ALUMBRADO | Otros RECIBO     | 61,284.00         | 0.00              |
| CFE SUMINISTRADOR DE SERVICIOS BÁSICOS   | ENERGIA ELECTRICA ALUMBRADO | Otros RECIBO     | 0.00              | 61,284.00         |
| 8.2.7.0.0-3110-0000-252-1-00006 Energía eléctrica (Presupuesto de Egresos Pagado)                            |                             |                  |                   |                   |
| CFE SUMINISTRADOR DE SERVICIOS BÁSICOS   | ENERGIA ELECTRICA ALUMBRADO | Otros RECIBO     | 61,284.00         | 0.00              |
| <b>8) CUENTAS DE ORDEN PRESUPUESTARIAS</b>   |                             |                  | <b>245,136.00</b> | <b>245,136.00</b> |
| control sist.  |                             |                  | 306,420.00        | 367,704.00        |
| <b>Generico</b>  |                             |                  | <b>306,420.00</b> | <b>367,704.00</b> |

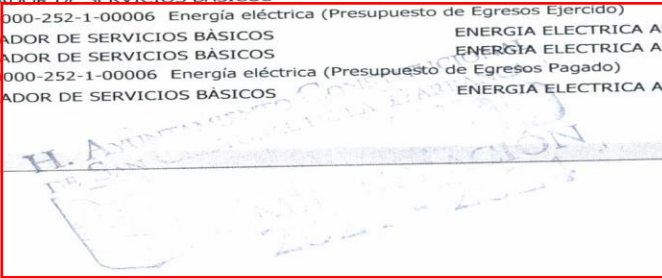

|               |                    |
|---------------|--------------------|
| <b>Cargos</b> | <b>\$61,284.00</b> |
| <b>Abonos</b> | <b>\$61,284.00</b> |

**Procesado con el Fondo de Fortalecimiento**

ESTE DOCUMENTO ES PARTE DE LA COPIA ORIGINAL DEL H. AYUNTAMIENTO DE SAN CRISTOBAL DE LA BARRANCA, JALISCO ADMINISTRACION 2021 - 2024

001403



H. AYUNTAMIENTO CONSTITUCIONAL DE SAN CRISTOBAL DE LA BARRANCA, JALISCO



ORDEN DE PAGO

Nº 11241

POBLADO SAN CRISTOBAL DE LA BARRANCA

Por acuerdo del H. Ayuntamiento Constitucional que me honro

presidir y con cargo al Ramo 5.1.3.1.0-3111-0003-1-25 Clave Partida 3111

del Presupuesto de Egresos vigente para este municipio, se servirá usted pagar a

CFE SUMINISTRADOR DE SERVICIOS BÁSICOS La cantidad de \$ 61,284.00

(\*\*SESENTA Y UN MIL DOSCIENTOS OCHENTA Y CUATRO PESOS 00/100 M.N.\*\*)

por el siguiente concepto

ENERGIA ELECTRICA DE ALUMBRADO PUBLICO DEL POBLADO DE SAN CRISTOBAL

Procesado con el Fondo de Fortalecimiento

ESTE DOCUMENTO ES PARTE DE LA CUENTA DETALLADA DEL AYUNTAMIENTO DE SAN CRISTOBAL DE LA BARRANCA, JALISCO ADMINISTRACION 2021 - 2024

H. AYUNTAMIENTO CONSTITUCIONAL DE SAN CRISTOBAL DE LA BARRANCA JALISCO SECRETARÍA DE ADMINISTRACIÓN 2021 - 2024

SUFRAGIO EFECTIVO, NO REELECCIÓN

San Cristóbal de la Barranca Jal., a 19 de diciembre de 2022

C. MARIA PRESIDENTE GUZMAN CARDONA DELEGADO FACULTADO CONFORME A SU REGLAMENTO

L.C.P. CESAR JESUS LANDEROS MORA SERVIDOR PUBLICO ENCARGADO DE LA HACIENDA MUNICIPAL

001404

**Detalle del movimiento cargo** 

**Datos del ordenante**  
**Nombre:** MUNICIPIO DE SAN CRISTOBAL DE LA BARRANCA  
JALISCO  
**Número de Cuenta:** 01270172460164802182

**Datos de la operación**  
**Número de operación:** 112  
**Divisa:** MXP  
**Fecha Operación:** 19/DIC/2022  
**Concepto del Pago 2:** Pago CFE  
**Monto:** \$ 61,284.00

**Procesado con el  
Fondo de:  
Fortalecimiento**

ESTE DOCUMENTO ES PARTE  
DE LA CUENTA DETALLADA DEL  
H. AYUNTAMIENTO DE  
SAN CRISTOBAL DE LA BARRANCA, JALISCO  
ADMINISTRACIÓN 2021 - 2024

H. AYUNTAMIENTO CONSTITUCIONAL  
DE SAN CRISTOBAL DE LA BARRANCA  
**OPORTUNIDAD**  
ADMINISTRACIÓN  
2021 - 2024

- 001405



Detalle del movimiento cargo



Datos del ordenante

**Nombre:** MUNICIPIO DE SAN CRISTOBAL DE LA BAR  
**Nombre de la Institución:** BANCO AZTECA  
**Número de Cuenta:** 00127180001648021829  
**RFC:** MSC850101FR1

Datos del beneficiario

**Nombre:** SERVICIO COLOTLAN EXPRESS SA DE CV  
**Nombre de la Institución:** 0014 - SANTANDER  
**Número de Cuenta:** 014320655012439735  
**RFC:** -

Datos de la operación

|  |                                      |
|--|--------------------------------------|
| <b>Número Operación:</b> 00000055                        | <b>Divisa:</b> MXP                   |
| <b>Clave de Rastreo:</b> 2206080149373478221             | <b>Monto:</b> \$ 63,973.89           |
| <b>Fecha Operación:</b> 08/JUN/2022                      | <b>Comisión:</b> \$ 0.00             |
| <b>Referencia:</b> 14984                                 | <b>IVA de Comisión:</b> \$ 0.00      |
| <b>Concepto del Pago:</b> GASOLINA 2DA QUINCENA MAYO 202 | <b>Total Operación:</b> \$ 63,973.89 |
| <b>Estado Operación:</b> LIQUIDADADA                     |                                      |

Descarga el Comprobante Electronico de Pago (CEP) de tu operación en el siguiente vínculo:  
<https://www.banxico.org.mx/cep/go?i=40127&s=20170913&d=vOivRdnoF7heD8%2FQGHMV04JFLQpUzIDjgJMinhC4NMguTVCuceKkNSCNmzm3ResoWEvGr2cJuyw6W5vKFIKIZ3kDMPKdN3T3DeAUEH4IZm3I%3D>  
 Este vínculo se activará a más tardar dentro de los cinco minutos siguientes a la aceptación de la operación.



Procesado con el fondo de: fortalecimiento

0000269



Comisión Federal de Electricidad®

CFE Suministrador de Servicios Básicos  
Río Ródano No. 14, colonia Cuauhtémoc,  
Alcaldía Cuauhtémoc, Código Postal 06500,  
Ciudad de México. RFC: CSS160330CP7

**MPIO SN CRISTOBAL DE LA BCA**

POBLADO SN CRIST DE LA BCA  
CARRTERA SAN CRISTOBAL.  
SAN CRISTOBAL DE LA B  
ZAPOPAN, JAL.  
C.P. 45250

**TOTAL A PAGAR:**  
**\$61,284**

(SESENTA Y UN MIL DOSCIENTOS OCHENTA Y CUATRO PESOS M.N.)

**NO. DE SERVICIO : 432930500990**

**RMU : 45250 93-05-31 XAXX-010101 001 CFE**

**PERIODO FACTURADO:** 31 OCT 22 - 30 NOV 22

**TARIFA:** APBT **NO. MEDIDOR:** S/MEDD **MULTIPLICADOR:** 1

**FECHA LÍMITE DE PAGO:** 12 DIC 22

**CARGA CONECTADA kW:** 32 **DEMANDA CONTRATADA kW:** 32

**CORTE A PARTIR:** 13 DIC 22

| Concepto | No. medidor | Lectura actual |            | Lectura anterior |            | Diferencia | Totales |
|----------|-------------|----------------|------------|------------------|------------|------------|---------|
|          |             | Medida ●       | Estimada ● | Medida ●         | Estimada ● |            |         |
| kWh      | S/MEDD      | 11593          |            | 0                |            | 0          | 0       |

| Mes | Días de mes | Consumo prom. diario | Energía kWh | Precios \$/kWh |
|-----|-------------|----------------------|-------------|----------------|
|-----|-------------|----------------------|-------------|----------------|

| Mes | Factor de proporción | Demanda máxima \$/kW | Precios \$/kW | Importe (MXN) | Factor de potencia |
|-----|----------------------|----------------------|---------------|---------------|--------------------|
|-----|----------------------|----------------------|---------------|---------------|--------------------|

| Concepto              | Costos de la energía en el Mercado Eléctrico Mayorista |             |                  | Importe (MXN)    | Desglose del importe a pagar |                    |
|-----------------------|--|-------------|------------------|------------------|------------------------------|--------------------|
|                       | \$   | \$/kW       | \$/kWh           |                  | Concepto                     | Importe (MXN)      |
| Suministro            | 33.34  | 0.00        | 0.00             | 33.34            | Cargo Fijo <sup>3</sup>      | 33.34              |
| Distribución          | 0.00   | 0.00        | 17,175.00        | 17,175.00        | Energía                      | 52,797.76          |
| Transmisión           | 0.00   | 0.00        | 2,056.51         | 2,056.51         | Subtotal                     | 52,831.10          |
| CENACE                | 0.00   | 0.00        | 86.57            | 86.57            | IVA 16%                      | 8,452.98           |
| Energía               | 0.00   | 0.00        | 16,505.88        | 16,505.88        | Facturación del Periodo      | 61,284.08          |
| Capacidad             | 0.00   | 0.00        | 16,903.61        | 16,903.61        | Adeudo Anterior              | 63,227.90          |
| SCnMEM <sup>(1)</sup> | 0.00   | 0.00        | 70.19            | 70.19            | Su Pago                      | 63,227.00-         |
| <b>Total</b>          | <b>33.34</b>   | <b>0.00</b> | <b>52,797.76</b> | <b>52,831.10</b> | <b>Total</b>                 | <b>\$61,284.98</b> |

ESTE DOCUMENTO ES PARTE DE LA CUENTA DETALLADA DEL H. AYUNTAMIENTO DE SAN CRISTOBAL DE LA BARRANCA JAL. ADMINISTRACIÓN 2021-2024

H. AYUNTAMIENTO CONSTITUCIONAL DE SAN CRISTOBAL DE LA BARRANCA JAL. SECRETARÍA DE ADMINISTRACIÓN  
CFE-contigo

(1) SCnMEM: Costos relacionados con los servicios del Mercado. (2) DAP: Derecho al Alumbrado Público. (3) Cargos o créditos: Diversos conceptos que se pueden incluir en el aviso recibo relacionados con el suministro. Fecha, hora y lugar de impresión: 15 DEC 2022 15:06:15 hrs. Melchor Osampo 347 San Francisco, Zapopan, Jalisco México 45200. El Gobierno Federal trabaja contra la impunidad, con tu ayuda fortalecemos la lucha. Secretaría de la Función Pública quejas y denuncias al Teléfono:



\$61,284

001408

(SESENTA Y UN MIL DOSCIENTOS OCHENTA Y CUATRO PESOS M.N.)